

Références de la parcelle 000 AK 570

Référence cadastrale de la parcelle

Contenance cadastrale

Adresse

000 AK 570

395 mètres carrés

PL MAL LECLERC

81200 MAZAMET

Références de la parcelle 000 AK 567

Référence cadastrale de la parcelle

Contenance cadastrale

Adresse

Adresse

000 AK 567

2 020 mètres carrés

6 RUE DU PONT DE CAVILLE

81200 MAZAMET

27 RUE DE L ARNETTE

81200 MAZAMET

Références de la parcelle 000 AK 569

Référence cadastrale de la parcelle

Contenance cadastrale

Adresse

Adresse

000 AK 569

837 mètres carrés

6 RUE DU PONT DE CAVILLE

81200 MAZAMET

27 RUE DE L ARNETTE

81200 MAZAMET

Références de la parcelle 000 AK 568

Référence cadastrale de la parcelle

Contenance cadastrale

Adresse

Adresse

000 AK 568



2 333 mètres carrés

6 RUE DU PONT DE CAVILLE

81200 MAZAMET

27 RUE DE L ARNETTE

81200 MAZAMET

RevID	ChID	Nom de changement	Date
01			27/01/2021
<div>Projet : REALISATION DE TRAVAUX DE MISE EN ACCESSIBILITE DE PLUSIEURS ERP DE LA COMMUNAUTE D'AGGLOMERATION DE CASTRES-MAZAMET Centre culturel "Apollo"</div> <div>Maitre d'ouvrage : COMMUNAUTE D'AGGLOMERATION DE CASTRES-MAZAMET</div> <div>Maitre d'œuvre : Cabinet CABROL Architecture M. CABROL Benoît Architecte D.P.L.G. 41b, Rue Amiral Galiber 81100 CASTRES</div> <div>Phase de projet : DECLARATION D'AUTORISATION DE TRAVAUX</div> <div>N° de plan : DAT.2</div> <div>Nom du plan : PLAN DE SITUATION</div>			
<div> agglomération Castres-Mazamet</div> <div> CABROL ARCHITECTES</div>			<div>N° de projet : 18001</div> <div>Echelle(s) : 1/5000</div> <div>Date : 27/01/2021</div> <div>Contact : Benoît CABROL Architecte M. CARAYOL Chrystèle Collaborateur / économiste</div> <div>N° de tél contact : 05 63 71 49 71</div> <div>Email : Contact@cabrol-architectes.fr</div>



4.2 Le marquage
Le marquage au sol doit être conforme à l'arrêté du 16 février 1988 et à l'article 113 de l'ISIR 7e partie. Il doit présenter un contraste visuel avec la chaussée.
Le contraste visuel est la différence relative de lumière renvoyée vers l'œil de l'observateur entre l'objet et son support ou environnement immédiat.
Le contraste visuel doit être réalisé soit entre l'objet et son support ou son arrière plan, soit entre deux parties de l'objet.
Le tableau ci-dessous présente quelques valeurs indicatives du contraste chromatique.

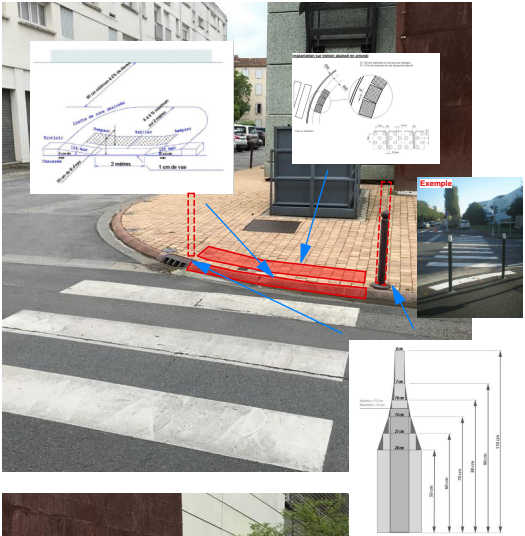
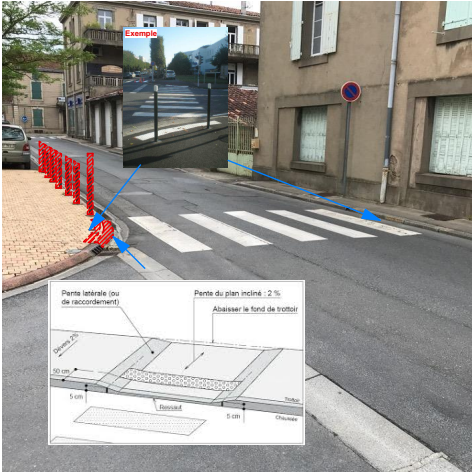
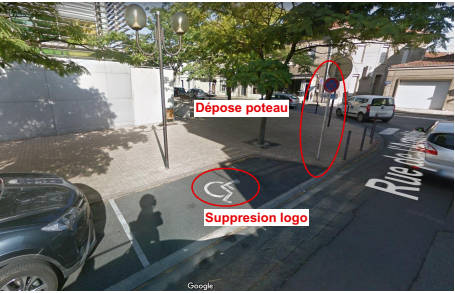
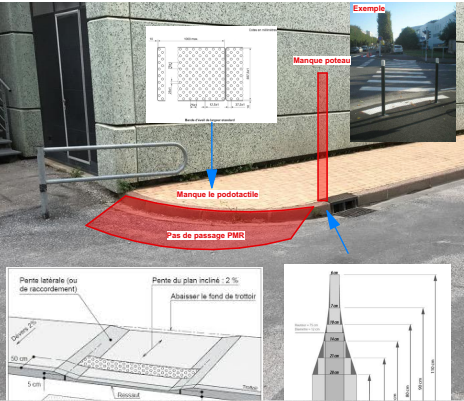
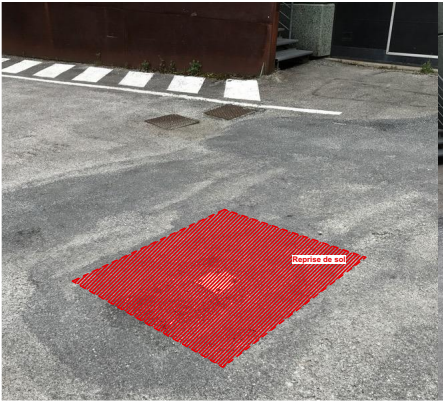

RevID	ChID	Nom de changement	Date
01			27/01/2021
Projet : REALISATION DE TRAVAUX DE MISE EN ACCESSIBILITE DE PLUSIEURS ERP DE LA COMMUNAUTE D'AGGLOMERATION DE CASTRES-MAZAMET Centre culturel "Apollo"			
Maitre d'ouvrage : COMMUNAUTE D'AGGLOMERATION DE CASTRES-MAZAMET			
Maitre d'œuvre : Cabinet CABROL Architecture M. CABROL Benoît Architecte D.P.L.G. 41b, Rue Amiral Galiber 81100 CASTRES			N° de projet : 18001 Echelle(s) : 1:200 Date : 27/01/2021
Phase de projet : PLAN DES TRAVAUX - Plan d'ensemble des extérieurs			Contact : Benoît CABROL Architecte M. CARAYOL Chryssil Collaborateur / économiste
N° de plan : DAT.8. 1.1	Nom du plan : Partie SUD EST		N° de tel contact : 05 63 71 49 71 Email : Contact@cabrol-architectes.fr

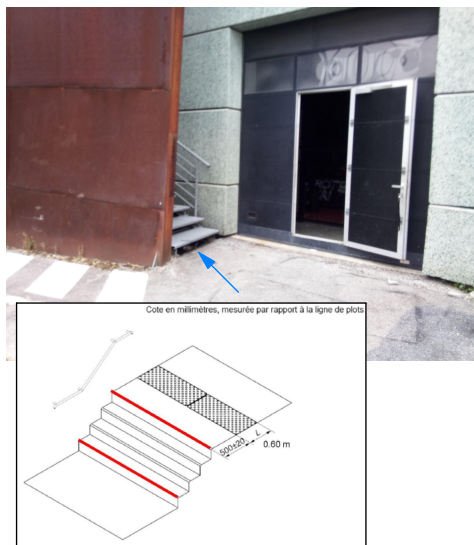
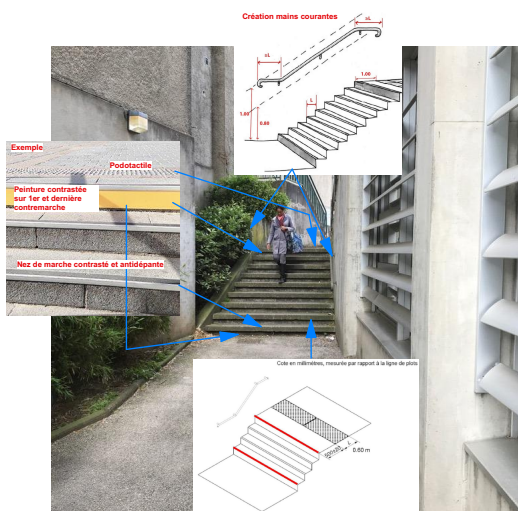

4.2 Le marquage

Le marquage au sol doit être conforme à l'arrêté du 16 février 1988 et à l'article 113 de l'IISR 7e partie. Il doit présenter un contraste visuel avec la chaussée.

Le contraste visuel est la différence relative de lumière renvoyée vers l'œil de l'observateur entre l'objet et son support ou environnement immédiat.

Le contraste visuel doit être réalisé soit entre l'objet et son support ou son arrière plan, soit entre deux parties de l'objet.

Le tableau ci-dessous présente quelques valeurs indicatives du contraste chromatique.

ReVID	ChID	Nom de changement	Date
01			27/01/2021
Projet : REALISATION DE TRAVAUX DE MISE EN ACCESSIBILITE DE PLUSIEURS ERP DE LA COMMUNAUTE D'AGGLOMERATION DE CASTRES-MAZAMET Centre culturel "Apollo"			
Maître d'ouvrage : COMMUNAUTE D'AGGLOMERATION DE CASTRES-MAZAMET			
Maître d'œuvre : Cabinet CABROL Architecture M. CABROL Benoît Architecte D.P.L.G. 41b, Rue Amiral Galiber 81100 CASTRES			
Phase de projet : PLAN DES TRAVAUX - Plan d'ensemble des extérieurs			N° de projet : 18001
N° de plan : DAT.8. 1.2			Echelle(s) : 1:200 Date : 27/01/2021
Nom du plan : Partie NORD OUEST			Contact : Benoît CABROL Architecte M. CABROL, Chef de l'atelier / Economiste N° de tél contact : 05 63 71 49 71 Email : Contact@cabrol-architectes.fr

Loge PMR, Dépôt

Entrée Rdjardin

Média 2

Plateau R-1

Media1

RevID	ChID	Nom de changement	Date
01			27/01/2021
Projet : REALISATION DE TRAVAUX DE MISE EN ACCESSIBILITE DE PLUSIEURS ERP DE LA COMMUNAUTE D'AGGLOMERATION DE CASTRES-MAZAMET Centre culturel "Apollo"			
Maître d'ouvrage : COMMUNAUTE D'AGGLOMERATION DE CASTRES-MAZAMET			
Maître d'œuvre : Cabinet CABROL Architecture M. CABROL Benoît Architecte D.P.L.G. 41b, Rue Amiral Galiber 81100 CASTRES			N° de projet : 18001 Echelle(s) : 1:250 Date : 27/01/2021
Phase de projet : PLAN DES TRAVAUX - Rez de jardin (Médiathèque)			Contact : Benoît CABROL Architecte M. CARAYOL Chryssil Collaborateur / Economiste
N° de plan : DAT.8. 2.1	Nom du plan : Plan d'ensemble		N° de tél contact : 05 63 71 49 71 Email : Contact@cabrol-architectes.fr

Article 7.1 - Escaliers - 2° Sécurité d'usage :

NEZ DE MARCHES
répondent aux exigences suivantes :
être contrastés visuellement par rapport au reste de l'escalier
sur au moins 3 cm en horizontal ;
être non-glissants ;

PREMIERE ET DERNIERE MARCHES
sont pourvues d'une contremarche d'une hauteur minimale de
0,10 m, visuellement contrastée par rapport à la marche sur
au moins 0,10 m de hauteur

DALLE PRODOTACTILE
En haut de l'escalier et sur chaque palier intermédiaire, un
revêtement de sol permet l'éveil à la vigilance à une distance
de 0,50 m de la première marche grâce à un contraste visuel
et tactile. Pour une implantation plus efficace, permettant à
une personne aveugle ou mal-voyante de détecter cet éveil à
la vigilance, cette distance peut être réduite à un giron de la
première marche de l'escalier.

Article 2 - Annexe 4 et 5

Marquage obstacle
Mise en place de deux bande de couleur contrasté de 15 cm
de largeur sur deux niveaux 1.10 et 1.60 m du sol.

Marquage des parois vitrées
Disposer les motifs à l'intérieur de deux bandes horizontales
de 5 cm, situés respectivement à 1,10 m et 1,60 m de hauteur

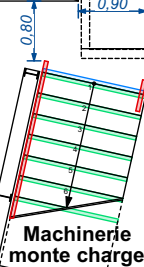
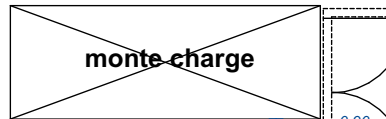
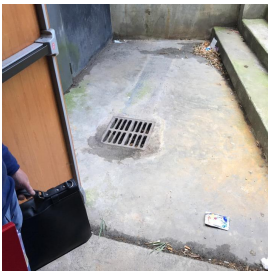
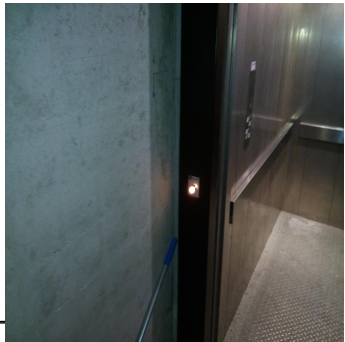

Machinerie
monte charge

CHAUFFERIE

Prolongation main courante

LOCAL
PRODUCTION
EAU GLACEE

DEPOT

MONTE
CHARGE

Commande initial
Métré en accessibilité

LT
MONTE
CHARGE

ZONE NON
ACCESSIBLE AU
PUBLIC

SALLE DE CINEMA

160 places assies

ZONE NON
ACCESSIBLE AU
PUBLIC

LOCAL TECHNIQUE
CTA

ReviD	ChID	Nom de changement	Date
01			27/01/2021
Projet : REALISATION DE TRAVAUX DE MISE EN ACCESSIBILITE DE PLUSIEURS ERP DE LA COMMUNAUTE D'AGGLOMERATION DE CASTRES-MAZAMET Centre culturel "Apollo"			
Maitre d'ouvrage : COMMUNAUTE D'AGGLOMERATION DE CASTRES-MAZAMET			
Maitre d'œuvre : Cabinet CABROL Architecture M. CABROL Benoît Architecte D.P.L.G. 41b, Rue Amiral Galiber 81100 CASTRES			
Phase de projet : PLAN DES TRAVAUX - Rez de jardin (Médiathèque)			
N° de plan : DAT.8. 2.2	Nom du plan : Loge, Dépôt		
N° de projet : 18001			Echelle(s) : 1:100
Date : 27/01/2021			
Contact : Benoît CABROL Architecte M. CARAYOL Chryssil Collaborateur / économiste			N° de tél contact : 05 63 71 49 71
Email : Contact@cabrol-architectes.fr			

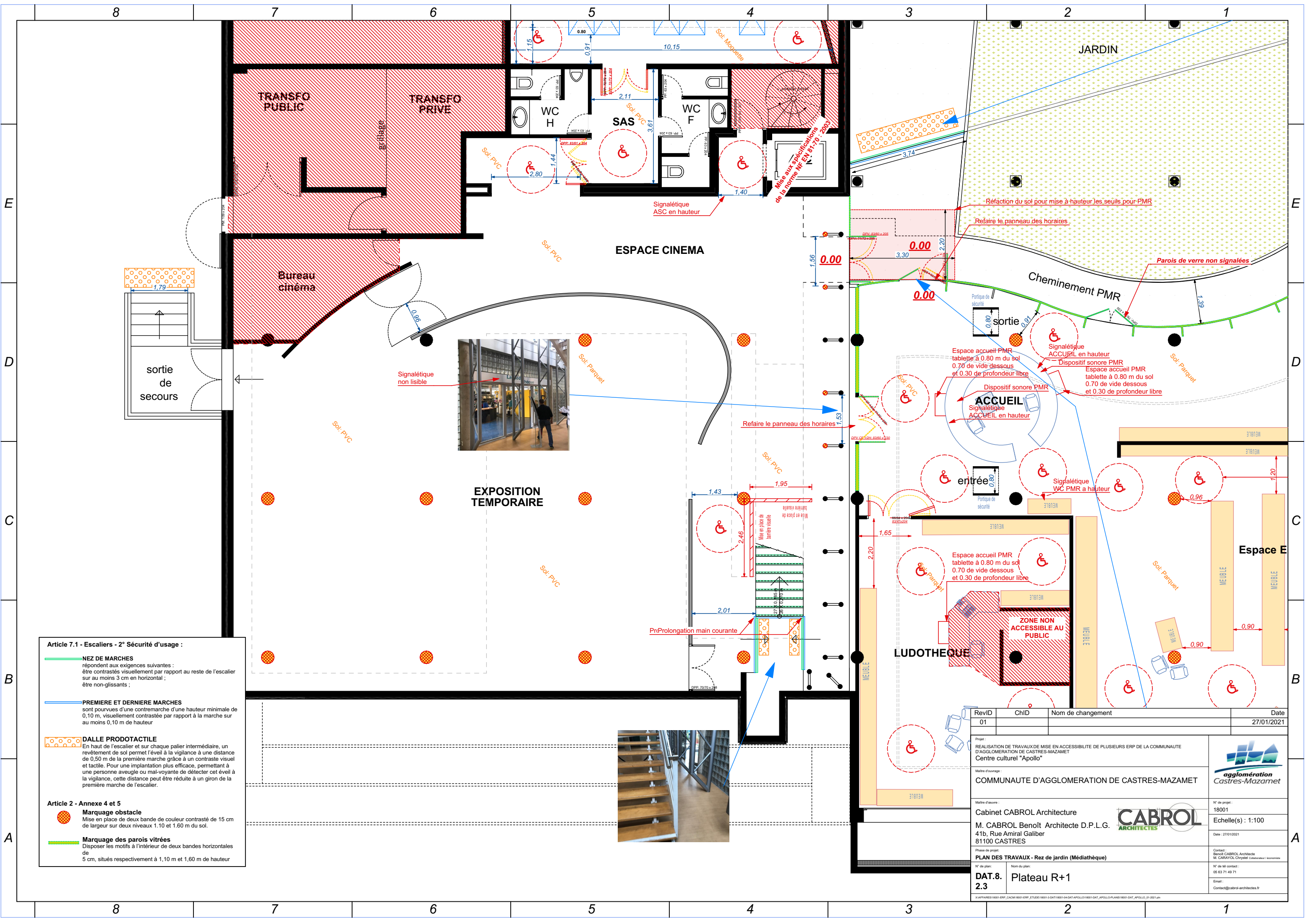

Article 7.1 - Escaliers - 2° Sécurité d'usage :

NEZ DE MARCHES
répondent aux exigences suivantes :
être contrastés visuellement par rapport au reste de l'escalier
sur au moins 3 cm en horizontal ;
être non-glissants ;

PREMIERE ET DERNIERE MARCHES
sont pourvues d'une contremarche d'une hauteur minimale de
0,10 m, visuellement contrastée par rapport à la marche sur
au moins 0,10 m de hauteur

DALLE PRODOTACTILE
En haut de l'escalier et sur chaque palier intermédiaire, un
revêtement de sol permet l'éveil à la vigilance à une distance
de 0,50 m de la première marche grâce à un contraste visuel
et tactile. Pour une implantation plus efficace, permettant à
une personne aveugle ou mal-voyante de détecter cet éveil à
la vigilance, cette distance peut être réduite à un giron de la
première marche de l'escalier.

Article 2 - Annexe 4 et 5
Marquage obstacle
Mise en place de deux bande de couleur contrasté de 15 cm
de largeur sur deux niveaux 1.10 et 1.60 m du sol.

Marquage des parois vitrées
Disposer les motifs à l'intérieur de deux bandes horizontales
de 5 cm, situés respectivement à 1,10 m et 1,60 m de hauteur

RevID	ChID	Nom de changement	Date
01			27/01/2021
Projet :			
REALISATION DE TRAVAUX DE MISE EN ACCESSIBILITE DE PLUSIEURS ERP DE LA COMMUNAUTE D'AGGLOMERATION DE CASTRES-MAZAMET			
Centre culturel "Apollo"			
Maitre d'ouvrage :			
COMMUNAUTE D'AGGLOMERATION DE CASTRES-MAZAMET			
Maitre d'œuvre :			N° de projet :
Cabinet CABROL Architecture			18001
M. CABROL Benoît Architecte D.P.L.G.			Echelle(s) : 1:100
41b, Rue Amiral Galiber			Date : 27/01/2021
81100 CASTRES			
Phase de projet :			Contact :
PLAN DES TRAVAUX - Rez de jardin (Médiathèque)			Benoît CABROL Architecte
			M. CABROL Chrysalis Collaborateur / économiste
N° de plan :	Nom du plan :		N° de tel contact :
DAT.8.	Plateau R+1		05 63 71 49 71
2.3			Email :
			Contact@cabrol-architectes.fr
X:\AFFAIRES\18001-ERP_CACM\18001-ERP_ETUDE\18001-04-DAT-APOLLO\18001-DAT_APOLLO\PLAN\B\18001-DAT_APOLLO_01-2021.ppt			

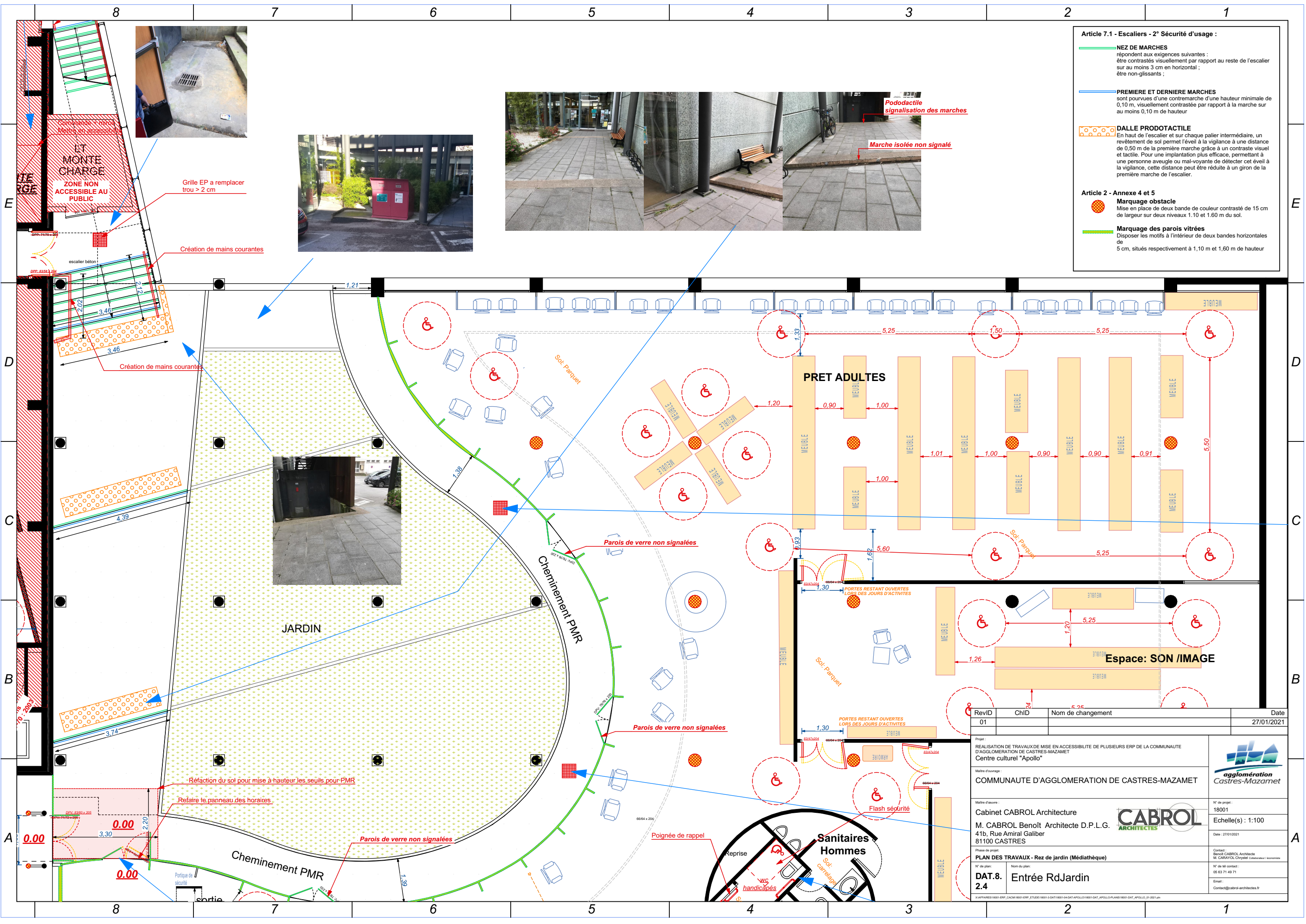

Article 7.1 - Escaliers - 2° Sécurité d'usage :

NEZ DE MARCHES
répondent aux exigences suivantes :
être contrastés visuellement par rapport au reste de l'escalier sur au moins 3 cm en horizontal ;
être non-glissants ;

PREMIERE ET DERNIERE MARCHES
sont pourvues d'une contremarche d'une hauteur minimale de 0,10 m, visuellement contrastée par rapport à la marche sur au moins 0,10 m de hauteur

DALLE PRODOTACTILE
En haut de l'escalier et sur chaque palier intermédiaire, un revêtement de sol permet l'éveil à la vigilance à une distance de 0,50 m de la première marche grâce à un contraste visuel et tactile. Pour une implantation plus efficace, permettant à une personne aveugle ou mal-voyante de détecter cet éveil à la vigilance, cette distance peut être réduite à un giron de la première marche de l'escalier.

Article 2 - Annexe 4 et 5

Marquage obstacle
Mise en place de deux bande de couleur contrasté de 15 cm de largeur sur deux niveaux 1,10 et 1,60 m du sol.

Marquage des parois vitrées
Disposer les motifs à l'intérieur de deux bandes horizontales de 5 cm, situés respectivement à 1,10 m et 1,60 m de hauteur

8 7 6 5 4 3 2 1

E

D

C

B

A

8 7 6 5 4 3 2 1

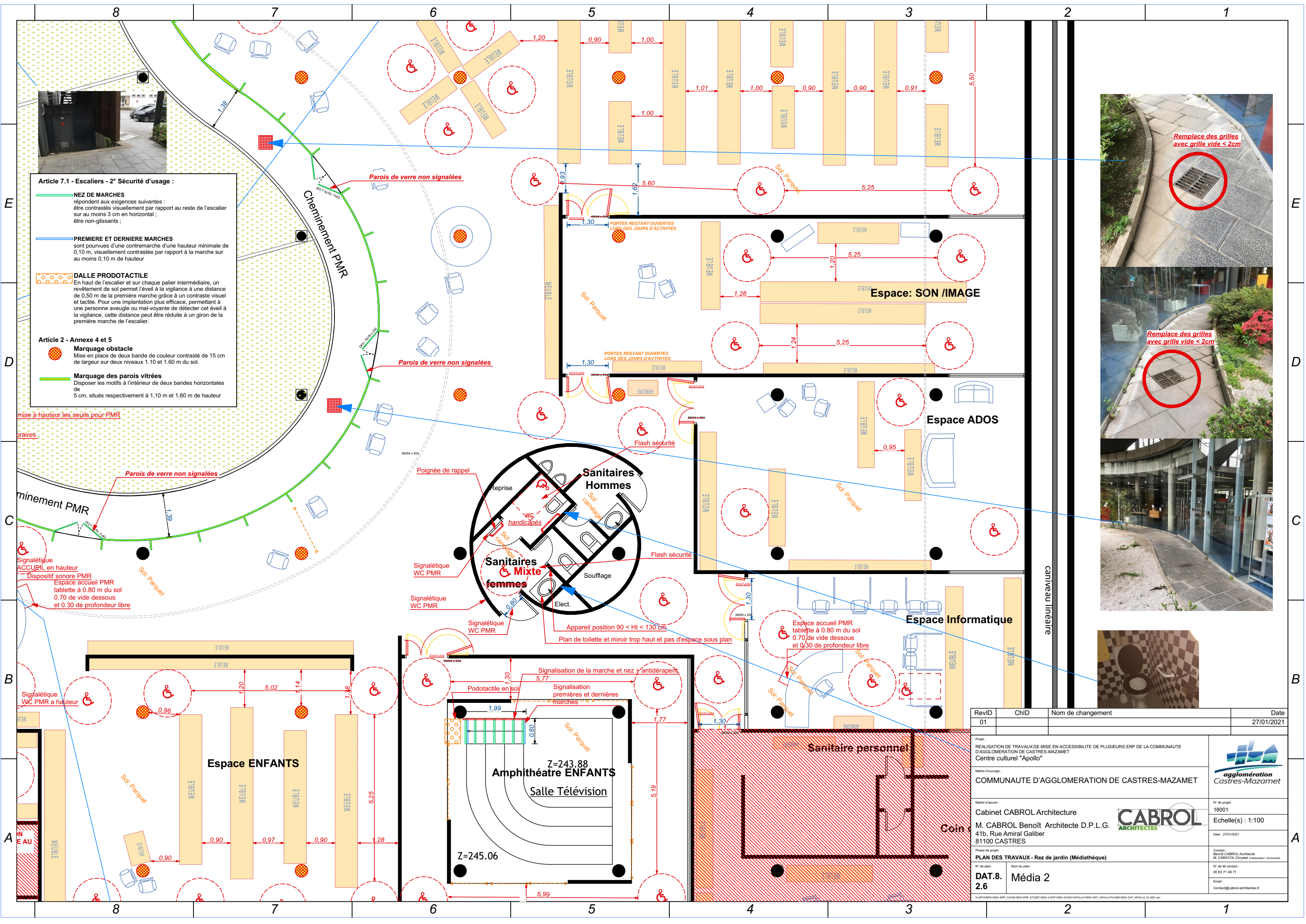

Article 7.1 - Escaliers - 2° Sécurité d'usage :

NEZ DE MARCHES
répondent aux exigences suivantes :
être contrastés visuellement par rapport au reste de l'escalier sur au moins 3 cm en horizontal ;
être non-glissants ;

PREMIERE ET DERNIERE MARCHES
sont pourvues d'une contremarche d'une hauteur minimale de 0,10 m, visuellement contrastée par rapport à la marche sur au moins 0,10 m de hauteur

DALLE PRODOTACTILE
En haut de l'escalier et sur chaque palier intermédiaire, un revêtement de sol permet l'éveil à la vigilance à une distance de 0,50 m de la première marche grâce à un contraste visuel et tactile. Pour une implantation plus efficace, permettant à une personne aveugle ou mal-voyante de détecter cet éveil à la vigilance, cette distance peut être réduite à un giron de la première marche de l'escalier.

Article 2 - Annexe 4 et 5

Marquage obstacle
Mise en place de deux bandes de couleur contrastée de 15 cm de largeur sur deux niveaux 1.10 et 1.60 m du sol.

Marquage des parois vitrées
Disposer les motifs à l'intérieur de deux bandes horizontales de 5 cm, situés respectivement à 1,10 m et 1,60 m de hauteur



Remplace des grilles avec grille vide < 2cm



Remplace des grilles avec grille vide < 2cm



ReviD	ChID	Nom de changement	Date
01			27/01/2021
Projet : REALISATION DE TRAVAUX DE MISE EN ACCESSIBILITE DE PLUSIEURS ERP DE LA COMMUNAUTE D'AGGLOMERATION DE CASTRES-MAZAMET Centre culturel "Apollo"			
Maitre d'ouvrage : COMMUNAUTE D'AGGLOMERATION DE CASTRES-MAZAMET			
Maitre d'œuvre : Cabinet CABROL Architecture M. CABROL Benoît Architecte D.P.L.G. 41b, Rue Amiral Galiber 81100 CASTRES			
Phase de projet : PLAN DES TRAVAUX - Rez de jardin (Médiathèque)			
N° de plan : DAT.8. Média 2			
N° de tel contact : 05 63 71 49 71			
Email : Contact@cabrol-architectes.fr			



Salle R+0

Parvis 2

Plateau R+0

Revison de l'éclairage du parvis suivant PMR

Parvis 1, Monte PMR

Parvis 2

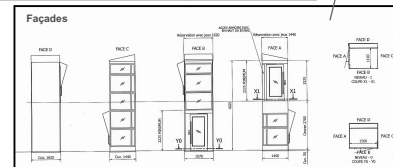

RevID	ChID	Nom de changement	Date
01			27/01/2021
Projet :			
REALISATION DE TRAVAUX DE MISE EN ACCESSIBILITE DE PLUSIEURS ERP DE LA COMMUNAUTE D'AGGLOMERATION DE CASTRES-MAZAMET			
Centre culturel "Apollo"			
Maitre d'ouvrage :			
COMMUNAUTE D'AGGLOMERATION DE CASTRES-MAZAMET			
Maitre d'œuvre :			
Cabinet CABROL Architecture			
M. CABROL Benoît Architecte D.P.L.G.			
41b, Rue Amiral Galiber			
81100 CASTRES			
Phase de projet :			
PLAN DES TRAVAUX - Rez de chaussée			
N° de plan :			
DAT.8.			
3.1			
Nom du plan :			
Plan d'ensemble			
N° de tel contact :			
05 63 71 49 71			
Email :			
Contact@cabrol-architectes.fr			



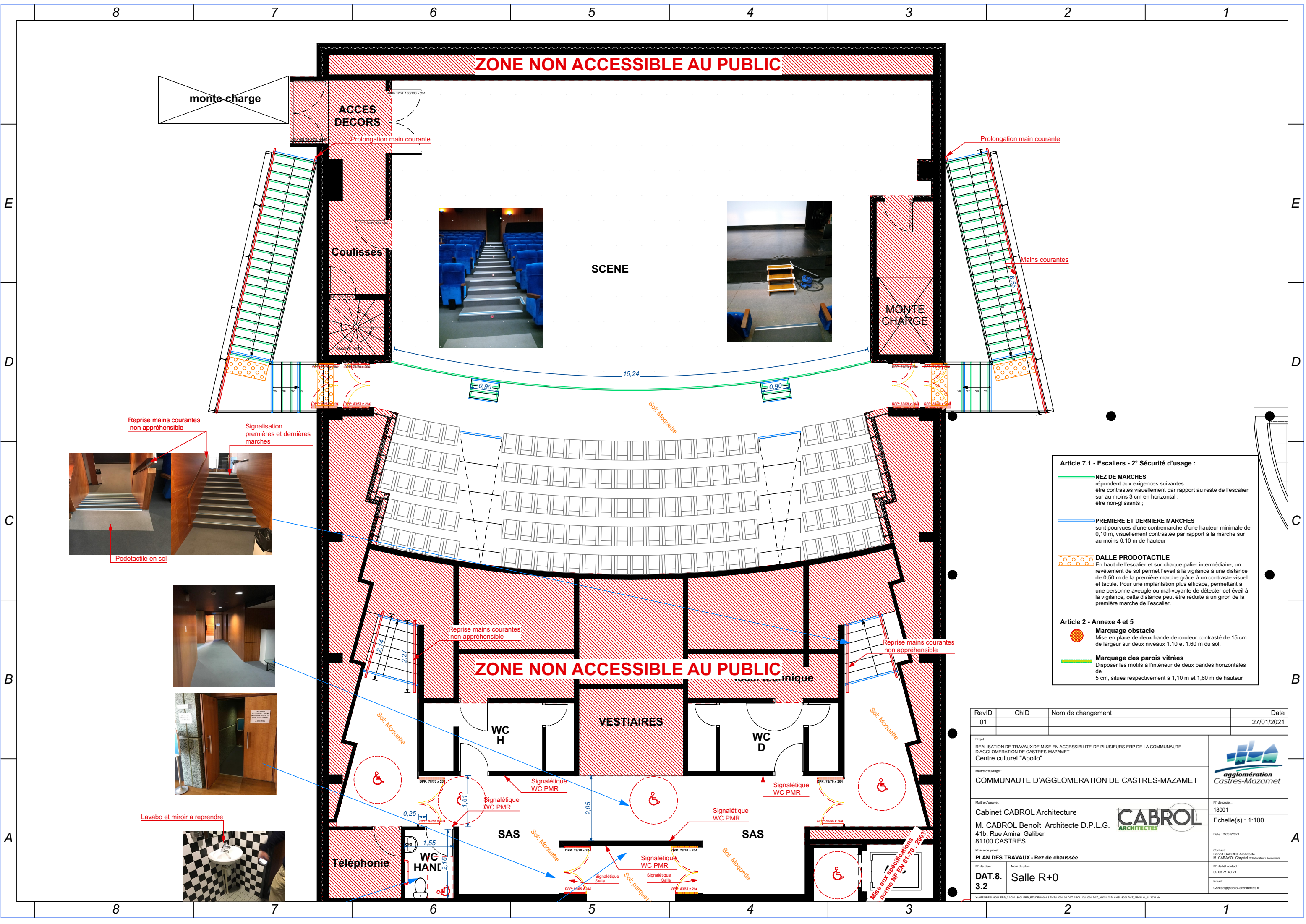

Article 7.1 - Escaliers - 2° Sécurité d'usage :

- NEZ DE MARCHES**
répondent aux exigences suivantes :
être contrastés visuellement par rapport au reste de l'escalier sur au moins 3 cm en horizontal ;
être non-glissants ;
- PREMIERE ET DERNIERE MARCHES**
sont pourvues d'une contremarche d'une hauteur minimale de 0,10 m, visuellement contrastée par rapport à la marche sur au moins 0,10 m de hauteur
- DALLE PRODOTACTILE**
En haut de l'escalier et sur chaque palier intermédiaire, un revêtement de sol permet l'éveil à la vigilance à une distance de 0,50 m de la première marche grâce à un contraste visuel et tactile. Pour une implantation plus efficace, permettant à une personne aveugle ou mal-voyante de détecter cet éveil à la vigilance, cette distance peut être réduite à un giron de la première marche de l'escalier.

Article 2 - Annexe 4 et 5

- Marquage obstacle**
Mise en place de deux bande de couleur contrasté de 15 cm de largeur sur deux niveaux 1,10 et 1,60 m du sol.
- Marquage des parois vitrées**
Disposer les motifs à l'intérieur de deux bandes horizontales de 5 cm, situés respectivement à 1,10 m et 1,60 m de hauteur

RevID	ChID	Nom de changement	Date
01			27/01/2021

Projet : REALISATION DE TRAVAUX DE MISE EN ACCESSIBILITE DE PLUSIEURS ERP DE LA COMMUNAUTE D'AGGLOMERATION DE CASTRES-MAZAMET Centre culturel "Apollo"	 agglomération Castres-Mazamet
Maitre d'ouvrage : COMMUNAUTE D'AGGLOMERATION DE CASTRES-MAZAMET	N° de projet : 18001
Maitre d'œuvre : Cabinet CABROL Architecture M. CABROL Benoît Architecte D.P.L.G. 41b, Rue Amiral Galiber 81100 CASTRES	Echelle(s) : 1:100 Date : 27/01/2021
Phase de projet : PLAN DES TRAVAUX - Rez de chaussée	Contact : Benoît CABROL Architecte M. CARAYOL Chryssil Collaborateur / économiste
N° de plan : DAT.8. 3.2	Nom du plan : Salle R+0
N° de tél contact : 05 63 71 49 71	
Email : Contact@cabrol-architectes.fr	

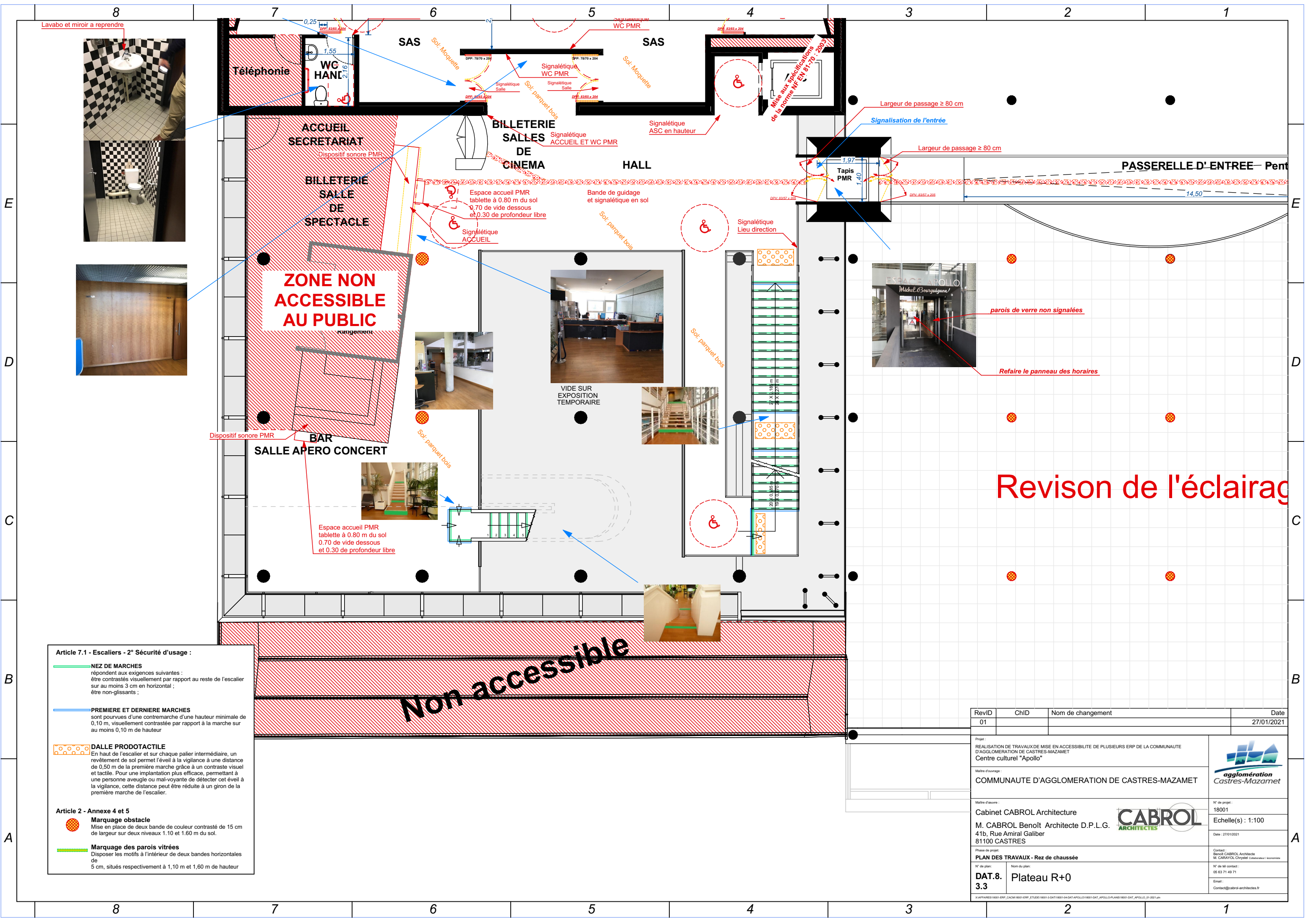

Article 7.1 - Escaliers - 2° Sécurité d'usage :

NEZ DE MARCHES
répondent aux exigences suivantes :
être contrastés visuellement par rapport au reste de l'escalier
sur au moins 3 cm en horizontal ;
être non-glissants ;

PREMIERE ET DERNIERE MARCHES
sont pourvues d'une contremarche d'une hauteur minimale de 0,10 m, visuellement contrastée par rapport à la marche sur au moins 0,10 m de hauteur

DALLE PRODOTACTILE
En haut de l'escalier et sur chaque palier intermédiaire, un revêtement de sol permet l'éveil à la vigilance à une distance de 0,50 m de la première marche grâce à un contraste visuel et tactile. Pour une implantation plus efficace, permettant à une personne aveugle ou mal-voyante de détecter cet éveil à la vigilance, cette distance peut être réduite à un giron de la première marche de l'escalier.

Article 2 - Annexe 4 et 5

Marquage obstacle
Mise en place de deux bande de couleur contrasté de 15 cm de largeur sur deux niveaux 1.10 et 1.60 m du sol.

Marquage des parois vitrées
Disposer les motifs à l'intérieur de deux bandes horizontales de 5 cm, situés respectivement à 1,10 m et 1,60 m de hauteur

RevID	ChID	Nom de changement	Date
01			27/01/2021
Projet : REALISATION DE TRAVAUX DE MISE EN ACCESSIBILITE DE PLUSIEURS ERP DE LA COMMUNAUTE D'AGGLOMERATION DE CASTRES-MAZAMET Centre culturel "Apollo"			
Maitre d'ouvrage : COMMUNAUTE D'AGGLOMERATION DE CASTRES-MAZAMET			
Maitre d'œuvre : Cabinet CABROL Architecture M. CABROL Benoît Architecte D.P.L.G. 41b, Rue Amiral Galiber 81100 CASTRES			
Phase de projet : PLAN DES TRAVAUX - Rez de chaussée			
N° de plan : DAT.8. 3.3	Nom du plan : Plateau R+0		
N° de tel contact : 05 63 71 49 71			Echelle(s) : 1:100
Email : Contact@cabrol-architectes.fr			Date : 27/01/2021



Contact :
Benoît CABROL Architecte
M. CARAYOL Chrystel Collaborateur / économiste



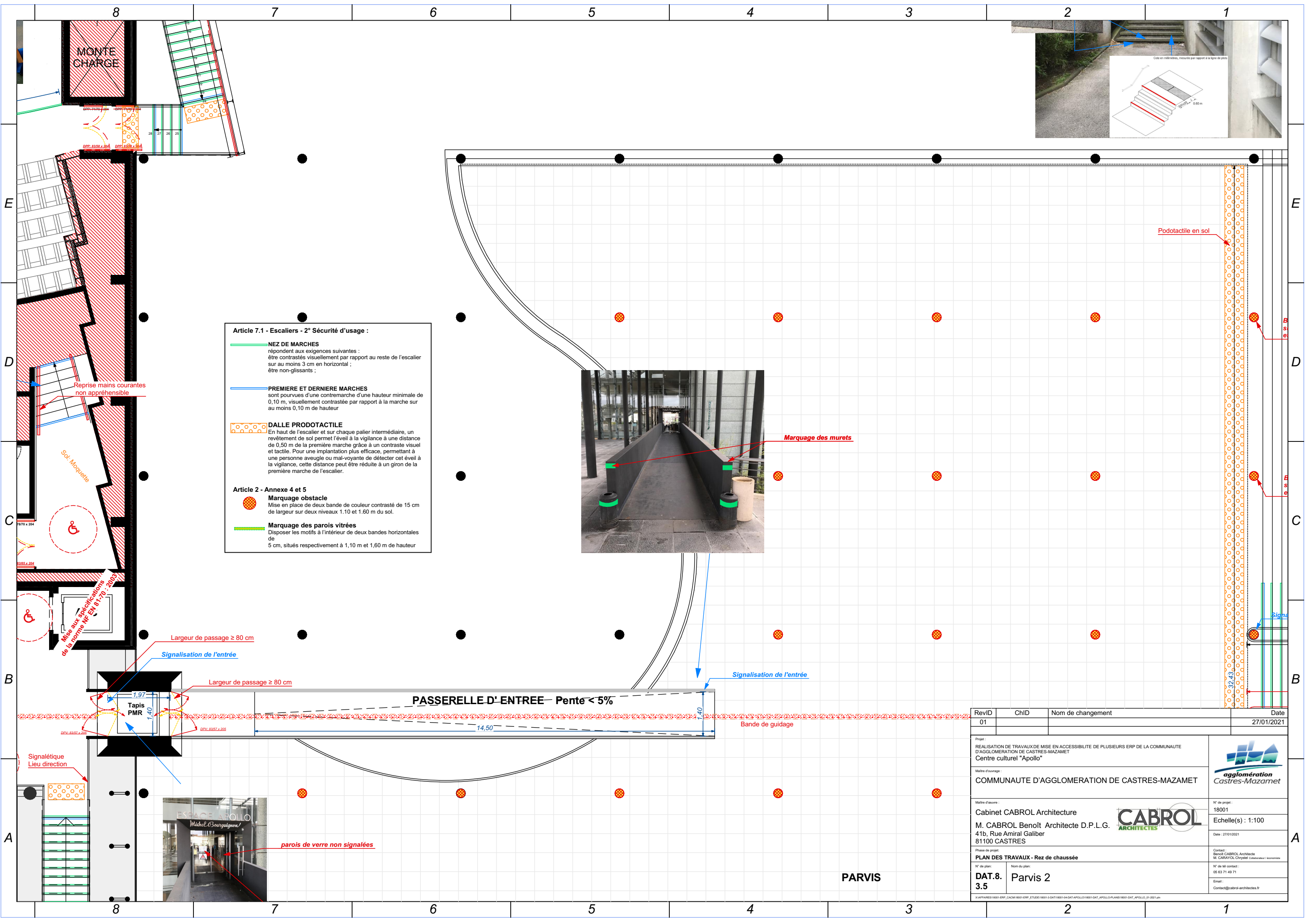



Article 7.1 - Escaliers - 2° Sécurité d'usage :



- NEZ DE MARCHES**
répondent aux exigences suivantes :
être contrastés visuellement par rapport au reste de l'escalier sur au moins 3 cm en horizontal ;
être non-glissants ;
- PREMIERE ET DERNIERE MARCHES**
sont pourvues d'une contremarche d'une hauteur minimale de 0,10 m, visuellement contrastée par rapport à la marche sur au moins 0,10 m de hauteur
- DALLE PRODOTACTILE**
En haut de l'escalier et sur chaque palier intermédiaire, un revêtement de sol permet l'éveil à la vigilance à une distance de 0,50 m de la première marche grâce à un contraste visuel et tactile. Pour une implantation plus efficace, permettant à une personne aveugle ou mal-voyante de détecter cet éveil à la vigilance, cette distance peut être réduite à un giron de la première marche de l'escalier.

Article 2 - Annexe 4 et 5

- Marquage obstacle**
Mise en place de deux bande de couleur contrasté de 15 cm de largeur sur deux niveaux 1.10 et 1.60 m du sol.
- Marquage des parois vitrées**
Disposer les motifs à l'intérieur de deux bandes horizontales de 5 cm, situés respectivement à 1,10 m et 1,60 m de hauteur

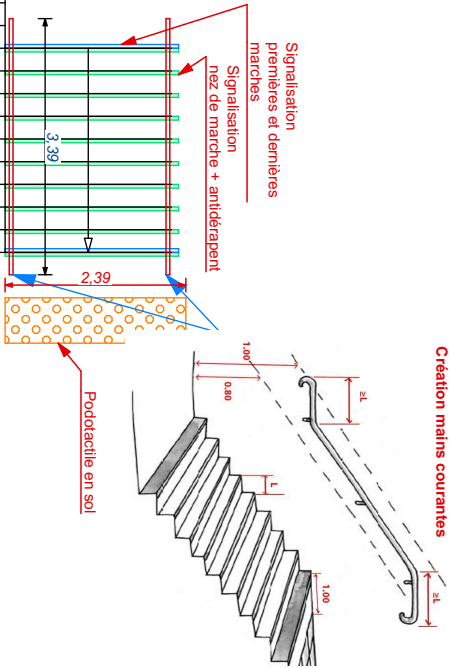
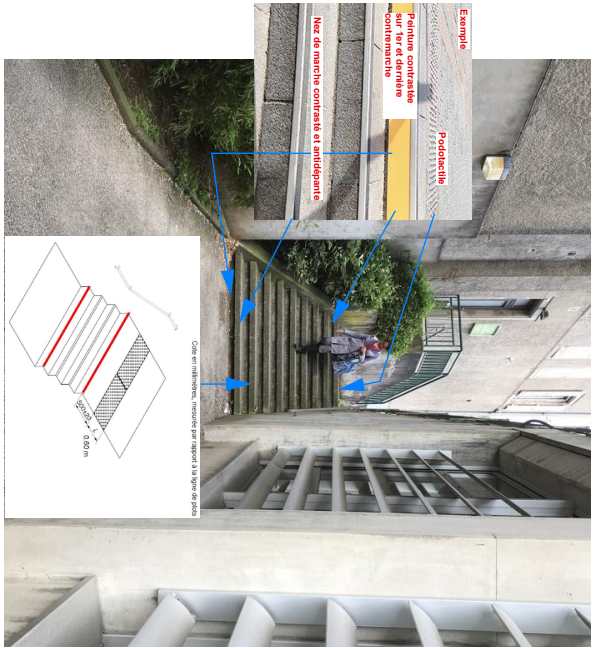
RevID	ChID	Nom de changement	Date
01			27/01/2021
<div>Projet : REALISATION DE TRAVAUX DE MISE EN ACCESSIBILITE DE PLUSIEURS ERP DE LA COMMUNAUTE D'AGGLOMERATION DE CASTRES-MAZAMET Centre culturel "Apollo"</div> <div>Maitre d'ouvrage : COMMUNAUTE D'AGGLOMERATION DE CASTRES-MAZAMET</div> <div>Maitre d'œuvre : Cabinet CABROL Architecture M. CABROL Benoît Architecte D.P.L.G. 41b, Rue Amiral Galiber 81100 CASTRES</div> <div>Phase de projet : PLAN DES TRAVAUX - Rez de chaussée</div> <div>N° de plan : DAT.8. 3.5</div> <div>Nom du plan : Parvis 2</div> <div>Coordonnées : Benoît CABROL Architecte M. CARAYOL Chryssil Collaborateur / économiste</div> <div>N° de tel contact : 05 63 71 49 71</div> <div>Email : Contact@cabrol-architectes.fr</div>			
<div> agglomération Castres-Mazamet</div> <div> CABROL ARCHITECTES</div>			



RevID	ChID	Nom de changement	Date
01			27/01/2021
Projet : REALISATION DE TRAVAUX DE MISE EN ACCESSIBILITE DE PLUSIEURS ERP DE LA COMMUNAUTE D'AGGLOMERATION DE CASTRES-MAZAMET Centre culturel "Apollo"			
Maitre d'ouvrage : COMMUNAUTE D'AGGLOMERATION DE CASTRES-MAZAMET			
Maitre d'oeuvre : Cabinet CABROL Architecture M. CABROL Benoît Architecte D.P.L.G. 41b, Rue Amiral Galiber 81100 CASTRES			 N° de projet : 18001 Echelle(s) : 1:100 Date : 27/01/2021
Phase de projet : PLAN DES TRAVAUX - Rez de chaussée			Contact : Benoît CABROL, Architecte M. CARAYOL, Chrystel Collaborateur / économiste N° de tél contact : 05 63 71 49 71 Email : Contact@cabrol-architectes.fr
N° de plan : DAT.8. 3.6	Nom du plan : Parvis 3		
X:\AFFAIRES\18001-ERP_CACM\18001-ERP_ETUDE\18001-3-DAT\18001-04-DAT-APOLLO\18001-DAT_APOLL_DPLANS\18001-DAT_APOLL_01-2021.pln			

Article 7.1 - Escaliers - 2° Sécurité d'usage :

NEZ DE MARCHES

répondent aux exigences suivantes :
être contrastés visuellement par rapport au reste de l'escalier sur au moins 3 cm en horizontal ;
être non-glissants ;

PREMIERE ET DERNIERE MARCHES

se distinguent visuellement par une hauteur minimale de 0,10 m, visuellement contrastée par rapport à la marche sur au moins 0,10 m de hauteur

DALE PRODOTACTILE

En haut de l'escalier et sur chaque palier intermédiaire, un signal sonore doit être installé à une hauteur minimale de 0,50 m de la première marche grâce à un contraste visuel et tactile. Pour une implantation plus efficace permettant à une personne aveugle ou malvoyante de détecter cet éveil à la vigilance, cette distance peut être réduite à un giron de la première marche de l'escalier.

Article 2 - Annexe 4 et 5

Marquage obstacle

Mise en place de deux bande de couleur contrasté de 15 cm de largeur sur deux niveaux 1,10 et 1,60 m du sol.

Marquage des parois vitrées

Disposer les motifs à l'intérieur de deux bandes horizontales de 5 cm, situés respectivement à 1,10 m et 1,60 m de hauteur

Salle R+1

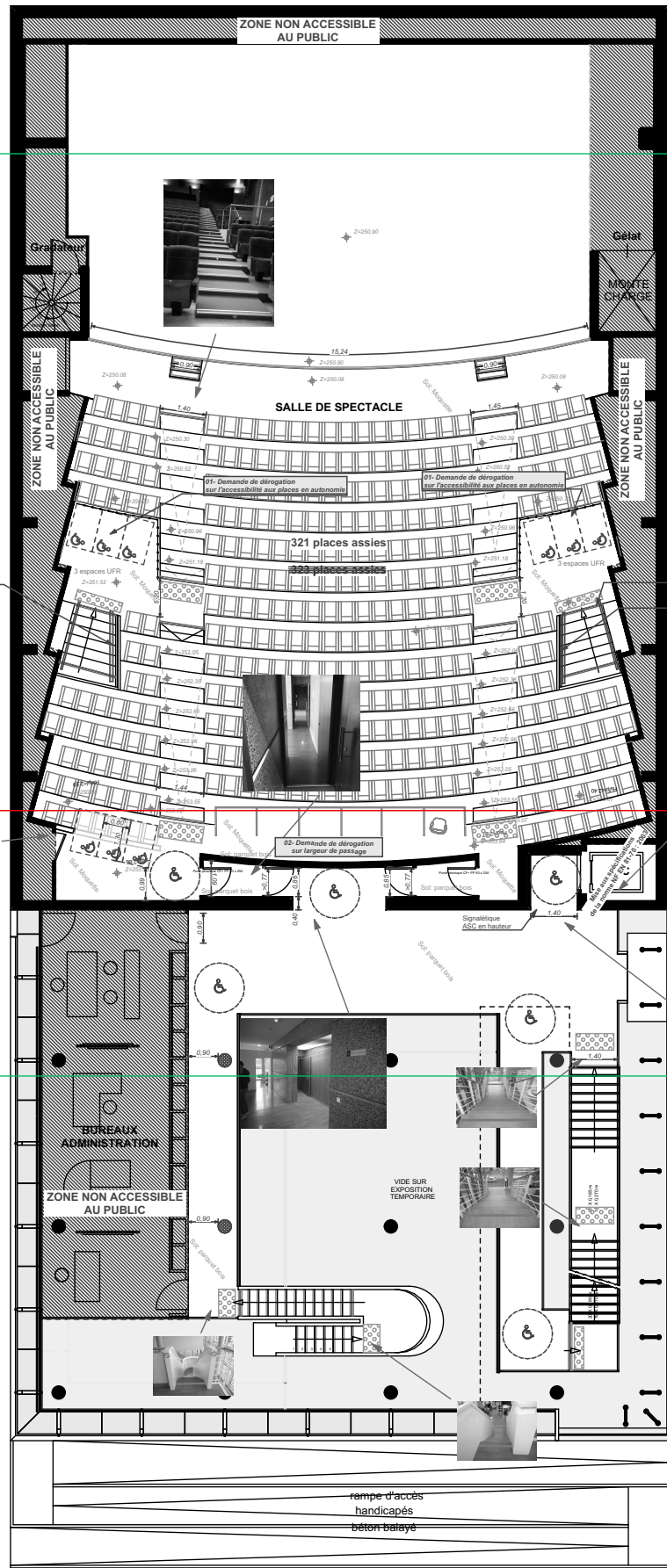

Plateau R+1

RevID	ChID	Nom de changement	Date
01			27/01/2021
Projet :			
REALISATION DE TRAVAUX DE MISE EN ACCESSIBILITE DE PLUSIEURS ERP DE LA COMMUNAUTE D'AGGLOMERATION DE CASTRES-MAZAMET			
Centre culturel "Apollo"			
Maitre d'ouvrage :			
COMMUNAUTE D'AGGLOMERATION DE CASTRES-MAZAMET			
Maitre d'œuvre :			
Cabinet CABROL Architecture			
M. CABROL Benoît Architecte D.P.L.G.			
41b, Rue Amiral Galiber			
81100 CASTRES			
Phase de projet :			
PLAN DES TRAVAUX - R+1			
N° de plan :			
DAT.8.			
4.1			
Nom du plan :			
Plan d'ensemble			
N° de tel contact :			
05 63 71 49 71			
Email :			
Contact@cabrol-architectes.fr			

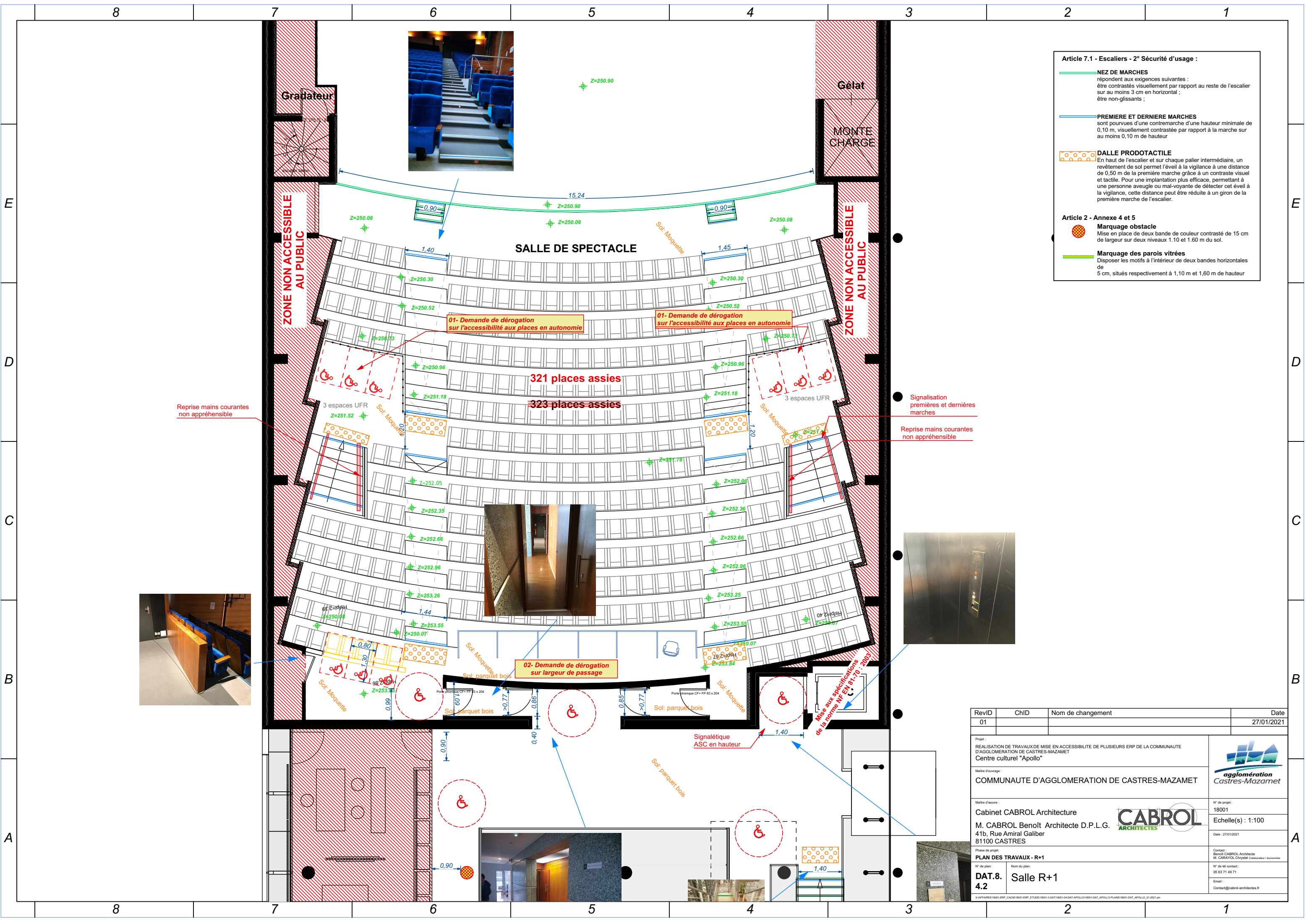

Article 7.1 - Escaliers - 2° Sécurité d'usage :

NEZ DE MARCHES
répondent aux exigences suivantes :
être contrastés visuellement par rapport au reste de l'escalier sur au moins 3 cm en horizontal ;
être non-glissants ;

PREMIERE ET DERNIERE MARCHES
sont pourvues d'une contremarche d'une hauteur minimale de 0,10 m, visuellement contrastée par rapport à la marche sur au moins 0,10 m de hauteur

DALLE PRODOTACTILE
En haut de l'escalier et sur chaque palier intermédiaire, un revêtement de sol permet l'éveil à la vigilance à une distance de 0,50 m de la première marche grâce à un contraste visuel et tactile. Pour une implantation plus efficace, permettant à une personne aveugle ou mal-voyante de détecter cet éveil à la vigilance, cette distance peut être réduite à un giron de la première marche de l'escalier.

Article 2 - Annexe 4 et 5

Marquage obstacle
Mise en place de deux bande de couleur contrastée de 15 cm de largeur sur deux niveaux 1.10 et 1.60 m du sol.

Marquage des parois vitrées
Disposer les motifs à l'intérieur de deux bandes horizontales de 5 cm, situés respectivement à 1,10 m et 1,60 m de hauteur

RevID	ChID	Nom de changement	Date
01			27/01/2021
Projet : REALISATION DE TRAVAUX DE MISE EN ACCESSIBILITE DE PLUSIEURS ERP DE LA COMMUNAUTE D'AGGLOMERATION DE CASTRES-MAZAMET Centre culturel "Apollo"			
Maitre d'ouvrage : COMMUNAUTE D'AGGLOMERATION DE CASTRES-MAZAMET			
Maitre d'œuvre : Cabinet CABROL Architecture M. CABROL Benoît Architecte D.P.L.G. 41b, Rue Amiral Galiber 81100 CASTRES			N° de projet : 18001 Echelle(s) : 1:100 Date : 27/01/2021
Phase de projet : PLAN DES TRAVAUX - R+1			Contact : Benoît CABROL Architecte M. CARAYOL Chrystèle Collaborateur / économiste
N° de plan : DAT.8. 4.2	Nom du plan : Salle R+1		N° de tel contact : 05 63 71 49 71 Email : Contact@cabrol-architectes.fr

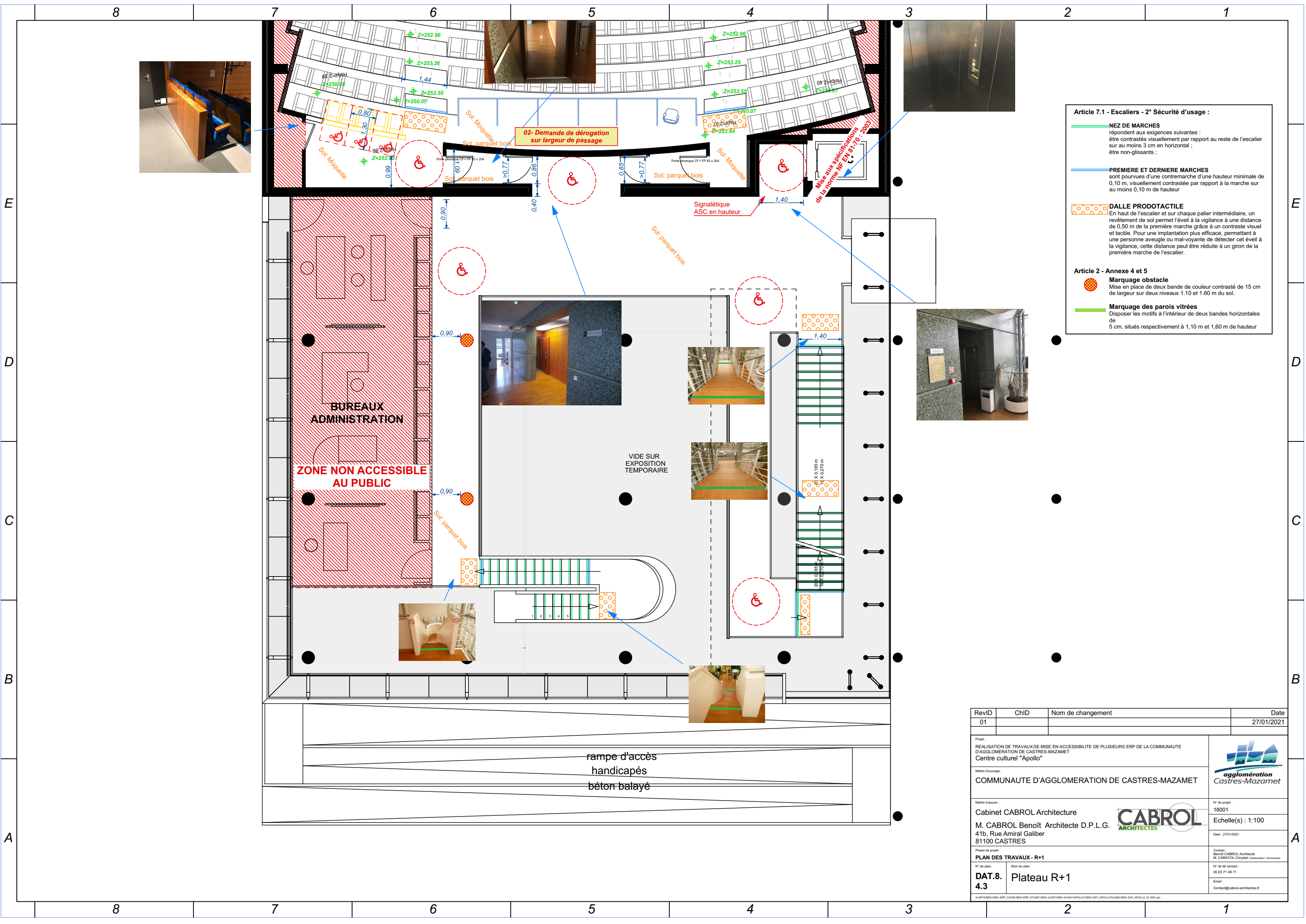

Article 7.1 - Escaliers - 2° Sécurité d'usage :

NEZ DE MARCHES
répondent aux exigences suivantes :
être contrastés visuellement par rapport au reste de l'escalier
sur au moins 3 cm en horizontal ;
être non-glissants ;

PREMIERE ET DERNIERE MARCHES
sont pourvues d'une contremarche d'une hauteur minimale de 0,10 m, visuellement contrastée par rapport à la marche sur au moins 0,10 m de hauteur

DALLE PRODOTACTILE
En haut de l'escalier et sur chaque palier intermédiaire, un revêtement de sol permet l'éveil à la vigilance à une distance de 0,50 m de la première marche grâce à un contraste visuel et tactile. Pour une implantation plus efficace, permettant à une personne aveugle ou mal-voyante de détecter cet éveil à la vigilance, cette distance peut être réduite à un giron de la première marche de l'escalier.

Article 2 - Annexe 4 et 5

Marquage obstacle
Mise en place de deux bande de couleur contrasté de 15 cm de largeur sur deux niveaux 1,10 et 1,60 m du sol.

Marquage des parois vitrées
Disposer les motifs à l'intérieur de deux bandes horizontales de 5 cm, situés respectivement à 1,10 m et 1,60 m de hauteur

RevID	ChID	Nom de changement	Date
01			27/01/2021
Projet : REALISATION DE TRAVAUX DE MISE EN ACCESSIBILITE DE PLUSIEURS ERP DE LA COMMUNAUTE D'AGGLOMERATION DE CASTRES-MAZAMET Centre culturel "Apollo"			
Maitre d'ouvrage : COMMUNAUTE D'AGGLOMERATION DE CASTRES-MAZAMET			
Maitre d'œuvre : Cabinet CABROL Architecture M. CABROL Benoît Architecte D.P.L.G. 41b, Rue Amiral Galiber 81100 CASTRES			N° de projet : 18001 Echelle(s) : 1:100 Date : 27/01/2021
Phase de projet : PLAN DES TRAVAUX - R+1			Contact : Benoît CABROL Architecte M. CARAYOL Chryssél Collaborateur / économiste
N° de plan : DAT.8. 4.3	Nom du plan : Plateau R+1		N° de tél contact : 05 63 71 49 71 Email : Contact@cabrol-architectes.fr

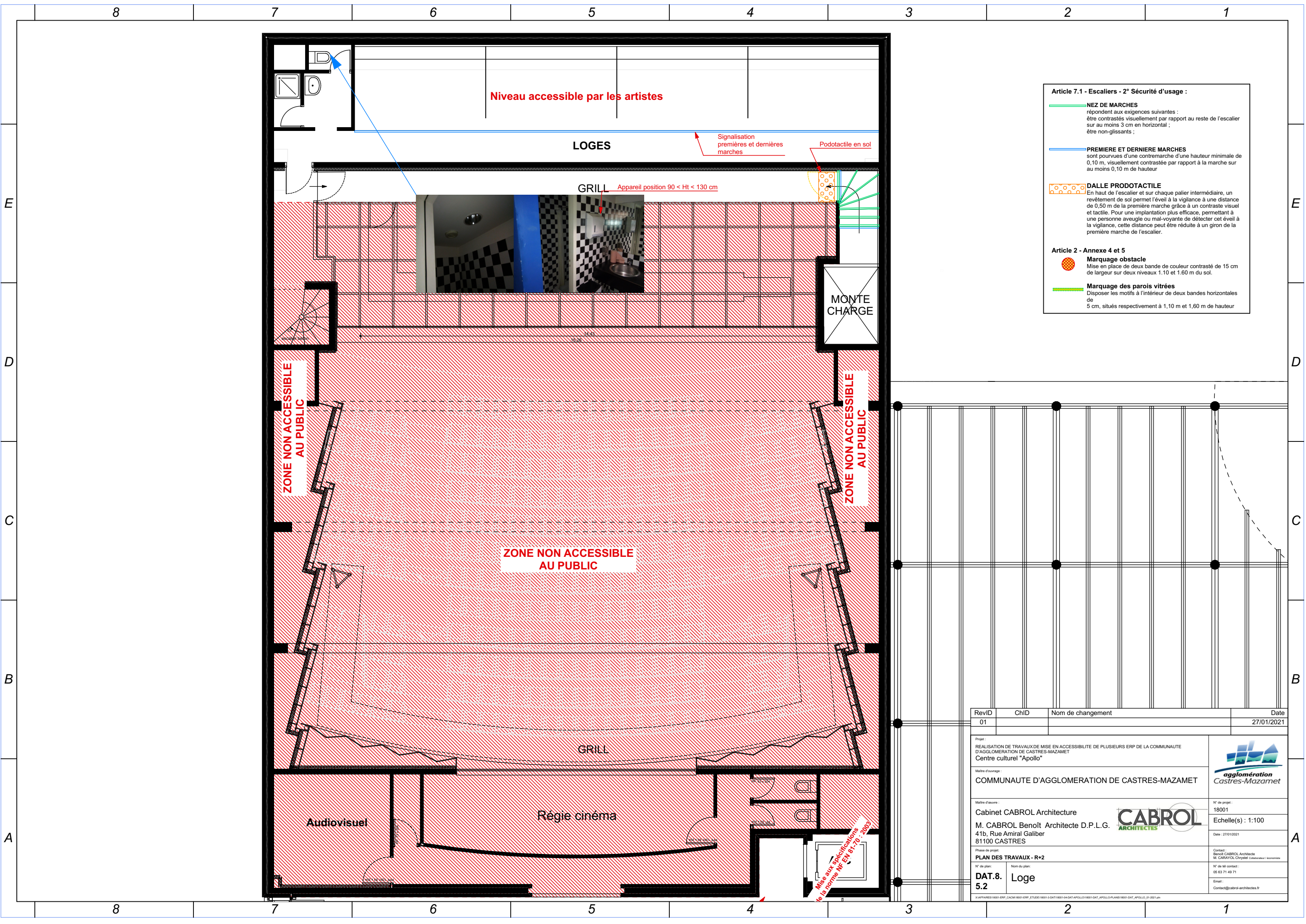

Article 7.1 - Escaliers - 2° Sécurité d'usage :

NEZ DE MARCHES
répondent aux exigences suivantes :
être contrastés visuellement par rapport au reste de l'escalier sur au moins 3 cm en horizontal ;
être non-glissants ;

PREMIERE ET DERNIERE MARCHES
sont pourvues d'une contremarche d'une hauteur minimale de 0,10 m, visuellement contrastée par rapport à la marche sur au moins 0,10 m de hauteur

DALLE PRODOTACTILE
En haut de l'escalier et sur chaque palier intermédiaire, un revêtement de sol permet l'éveil à la vigilance à une distance de 0,50 m de la première marche grâce à un contraste visuel et tactile. Pour une implantation plus efficace, permettant à une personne aveugle ou mal-voyante de détecter cet éveil à la vigilance, cette distance peut être réduite à un giron de la première marche de l'escalier.

Article 2 - Annexe 4 et 5

Marquage obstacle
Mise en place de deux bande de couleur contrasté de 15 cm de largeur sur deux niveaux 1.10 et 1.60 m du sol.

Marquage des parois vitrées
Disposer les motifs à l'intérieur de deux bandes horizontales de 5 cm, situés respectivement à 1,10 m et 1,60 m de hauteur

RevID	ChID	Nom de changement	Date
01			27/01/2021
Projet : REALISATION DE TRAVAUX DE MISE EN ACCESSIBILITE DE PLUSIEURS ERP DE LA COMMUNAUTE D'AGGLOMERATION DE CASTRES-MAZAMET Centre culturel "Apollo"			 agglomération Castres-Mazamet
Maitre d'ouvrage : COMMUNAUTE D'AGGLOMERATION DE CASTRES-MAZAMET			
Maitre d'œuvre : Cabinet CABROL Architecture M. CABROL Benoît Architecte D.P.L.G. 41b, Rue Amiral Galiber 81100 CASTRES			N° de projet : 18001 Echelle(s) : 1:100 Date : 27/01/2021
Phase de projet : PLAN DES TRAVAUX - R+2			Contact : Benoît CABROL Architecte M. CARAYOL Chrystèle Collaborateur / économiste
N° de plan : DAT.8. 5.2	Nom du plan : Loge		N° de tél contact : 05 63 71 49 71
			Email : Contact@cabrol-architectes.fr

X:\AFA\AFA\18001-ERP_CACM\18001-ERP_ETUDE\18001-3 DAT\18001-04 DAT\APOLLO\18001 DAT\APOLLO\PLANS\18001 DAT\APOLLO_01_2021.dwg

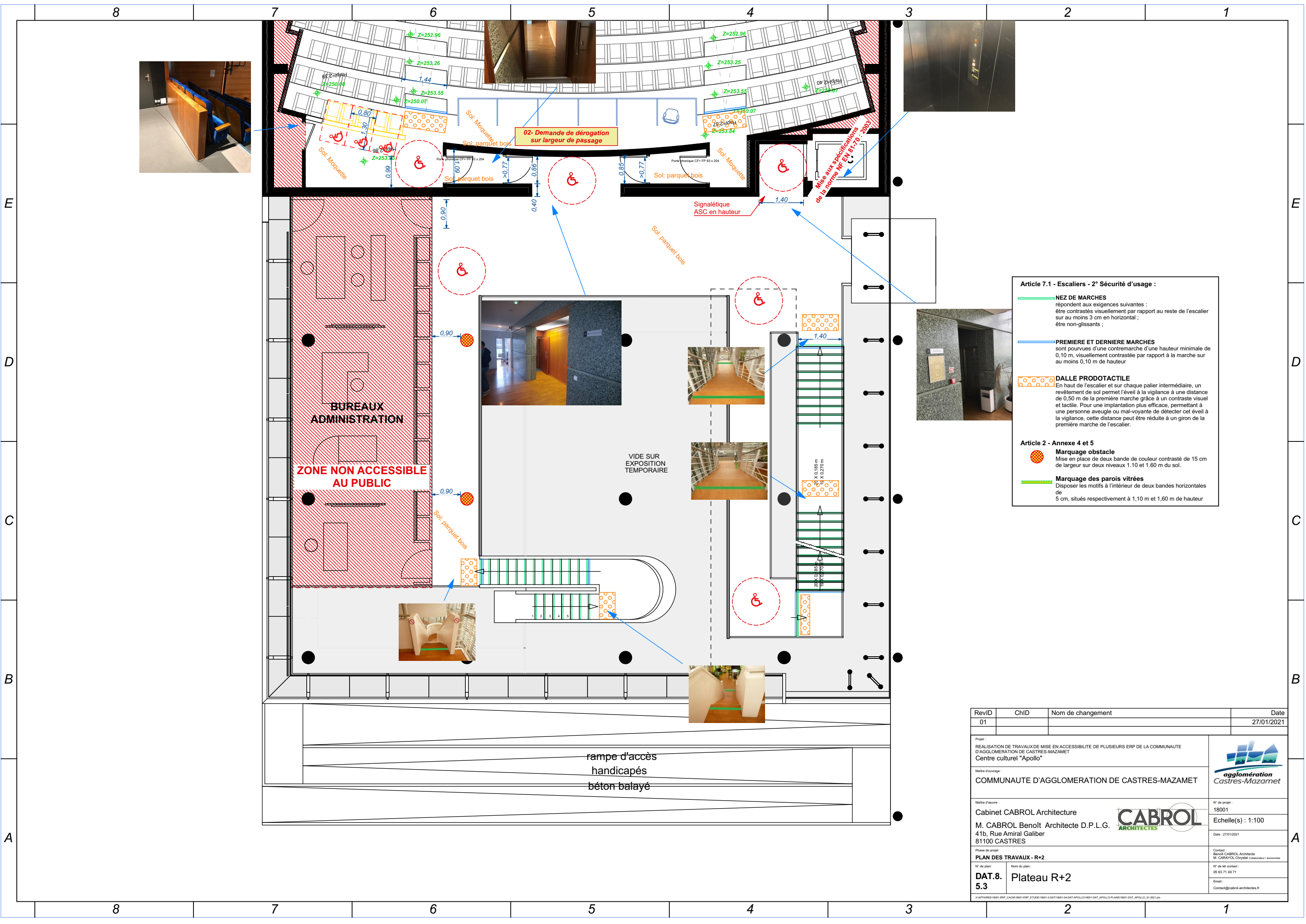

Article 7.1 - Escaliers - 2° Sécurité d'usage :

NEZ DE MARCHES
répondent aux exigences suivantes :
être contrastés visuellement par rapport au reste de l'escalier sur au moins 3 cm en horizontal ;
être non-glissants ;



PREMIERE ET DERNIERE MARCHES
sont pourvues d'une contremarche d'une hauteur minimale de 0,10 m, visuellement contrastée par rapport à la marche sur au moins 0,10 m de hauteur

DALLE PRODOTACTILE
En haut de l'escalier et sur chaque palier intermédiaire, un revêtement de sol permet l'éveil à la vigilance à une distance de 0,50 m de la première marche grâce à un contraste visuel et tactile. Pour une implantation plus efficace, permettant à une personne aveugle ou mal-voyante de détecter cet éveil à la vigilance, cette distance peut être réduite à un giron de la première marche de l'escalier.

Article 2 - Annexe 4 et 5

Marquage obstacle
Mise en place de deux bande de couleur contrasté de 15 cm de largeur sur deux niveaux 1.10 et 1.60 m du sol.

Marquage des parois vitrées
Disposer les motifs à l'intérieur de deux bandes horizontales de 5 cm, situés respectivement à 1,10 m et 1,60 m de hauteur

RevID	ChID	Nom de changement	Date
01			27/01/2021
<div>Projet : REALISATION DE TRAVAUX DE MISE EN ACCESSIBILITE DE PLUSIEURS ERP DE LA COMMUNAUTE D'AGGLOMERATION DE CASTRES-MAZAMET Centre culturel "Apollo"</div> <div></div>			
<div>Maitre d'ouvrage : COMMUNAUTE D'AGGLOMERATION DE CASTRES-MAZAMET</div>			
<div>Maitre d'œuvre : Cabinet CABROL Architecture M. CABROL Benoît Architecte D.P.L.G. 41b, Rue Amiral Galiber 81100 CASTRES</div> <div></div>			<div>N° de projet : 18001 Echelle(s) : 1:100 Date : 27/01/2021</div>
<div>Phase de projet : PLAN DES TRAVAUX - R+2</div>			
<div>N° de plan : DAT.8. 5.3</div>	<div>Nom du plan : Plateau R+2</div>		
<div><div>CONTACT:18001-ERP_CACM-18001-ERP_ETUDE18001-3-DAT18001-04-DAT-APOLLO18001-DAT-APOLLO-PLAN0818001-DAT-APOLLO_01-2021.pdf</div><div><div>CONTACT:18001-ERP_CACM-18001-ERP_ETUDE18001-3-DAT18001-04-DAT-APOLLO18001-DAT-APOLLO-PLAN0818001-DAT-APOLLO_01-2021.pdf</div><div><div>Contact:benoit@cabrol-architectes.fr</div></div></div></div>			



RevID	ChID	Nom de changement	Date
01			27/01/2021
Projet :			
REALISATION DE TRAVAUX DE MISE EN ACCESSIBILITE DE PLUSIEURS ERP DE LA COMMUNAUTE D'AGGLOMERATION DE CASTRES-MAZAMET Centre culturel "Apollo"			
Maitre d'ouvrage :			
COMMUNAUTE D'AGGLOMERATION DE CASTRES-MAZAMET			
Maitre d'œuvre :			
Cabinet CABROL Architecture M. CABROL Benoît Architecte D.P.L.G. 41b, Rue Amiral Galiber 81100 CASTRES			
Phase de projet :			
PLAN DES TRAVAUX - Plan d'ensemble des extérieurs			
N° de plan:	Nom du plan:		
DAT.9. 1.1	Partie SUD EST		
X:\AFFAIRES\18001_ERP_CACM\18001_ERP_ETUDE\18001-03-DAT\18001-04-DAT\APOLLO\18001-DAT_APOLLO-PLANDES-18001-DAT_APOLLO_01-2021.pln			



aggglomération
Castres-Mazamet

N° de projet :	18001
Echelle(s) :	1:200
Date :	27/01/2021
Contact :	Benoît CABROL Architecte M. CARAYOL Chrystel Collaborateur / économiste
N° de tél contact :	05 63 71 49 71
Email :	Contact@cabrol-architectes.fr





RevID	ChID	Nom de changement	Date
01			27/01/2021
Projet :			
REALISATION DE TRAVAUX DE MISE EN ACCESSIBILITE DE PLUSIEURS ERP DE LA COMMUNAUTE D'AGGLOMERATION DE CASTRES-MAZAMET			
Centre culturel "Apollo"			
Maitre d'ouvrage :			
COMMUNAUTE D'AGGLOMERATION DE CASTRES-MAZAMET			
Maitre d'œuvre :			
Cabinet CABROL Architecture			
M. CABROL Benoît Architecte D.P.L.G.			
41b, Rue Amiral Galiber			
81100 CASTRES			
Phase de projet :			
PLAN DES TRAVAUX - Plan d'ensemble des extérieurs			
N° de plan :			
DAT.9.			
1.2			
Nom du plan :			
Partie NORD OUEST			
Contact :			
Benoît CABROL Architecte			
M. CARAYOL Chrystel Collaborateur / Economiste			
N° de tel contact :			
05 63 71 49 71			
Email :			
Contact@cabrol-architectes.fr			

Loge PMR, Dépôt

Entrée Rdjardin

Média 2

Plateau R-1

Media1

RevID	ChID	Nom de changement	Date
01			27/01/2021

Projet :

REALISATION DE TRAVAUX DE MISE EN ACCESSIBILITE DE PLUSIEURS ERP DE LA COMMUNAUTE D'AGGLOMERATION DE CASTRES-MAZAMET

Centre culturel "Apollo"

Maitre d'ouvrage :

COMMUNAUTE D'AGGLOMERATION DE CASTRES-MAZAMET

Maitre d'œuvre :

Cabinet CABROL Architecture

M. CABROL Benoît Architecte D.P.L.G.

41b, Rue Amiral Galiber

81100 CASTRES

Phase de projet :

PLAN DES TRAVAUX - Rez de jardin (Médiathèque)

N° de plan :

DAT.9.

2.1

Nom du plan :

Plan d'ensemble

N° de projet :

18001

Echelle(s) : 1:250

Date : 27/01/2021

Contact :

Benoît CABROL Architecte



M. CARAYOL Chrystèle Collaborateur / économiste

N° de tél contact :

05 63 71 49 71



Email :

Contact@cabrol-architectes.fr



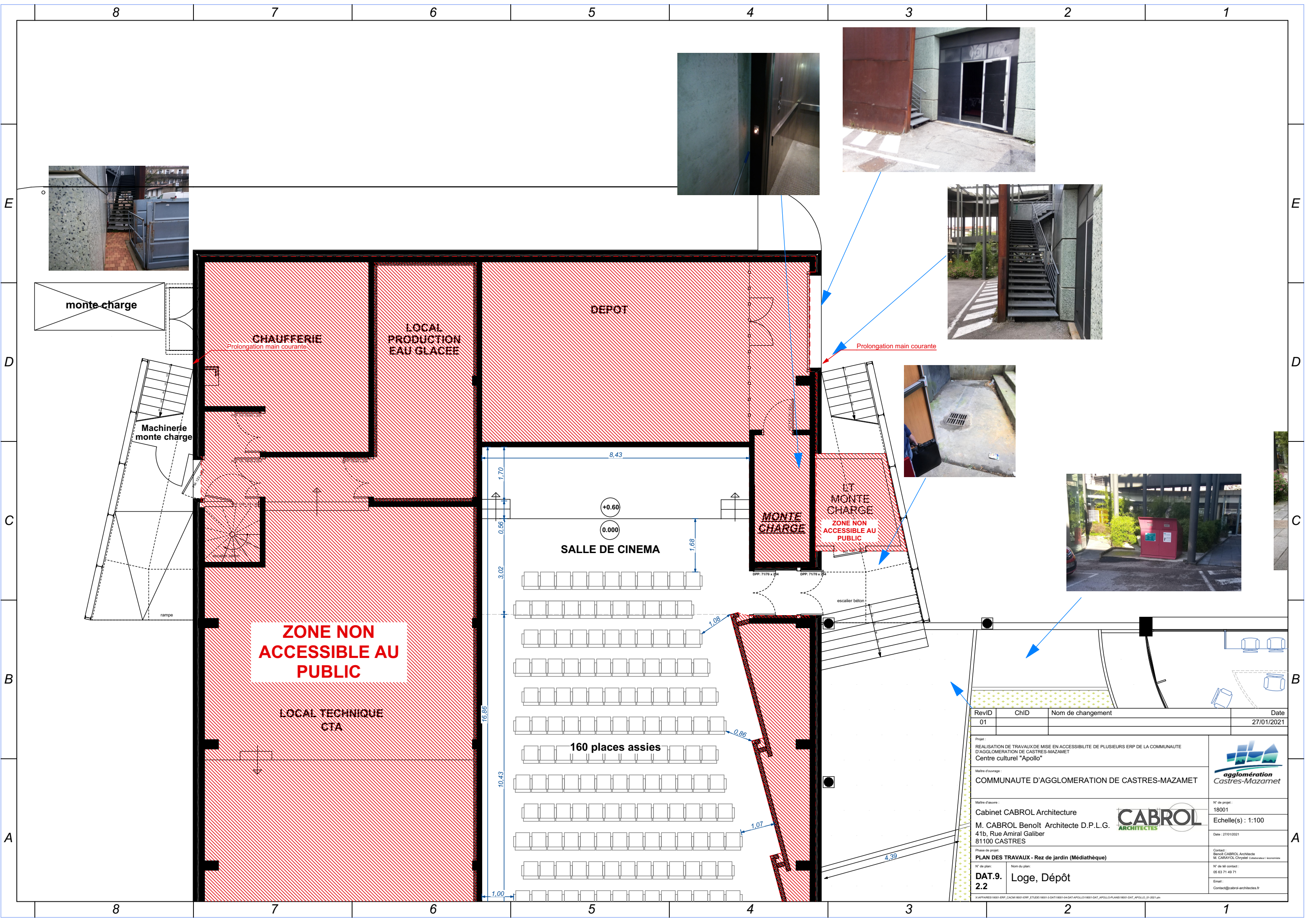

N:\AFA\AFA001\18001-ERP_CACM\18001-ERP_ETUDE\18001-3-DAT\18001-04-DAT-APOLLO\18001-DAT-APOLLO-PLAN-18001-DAT-APOLLO-01-2021.dwg

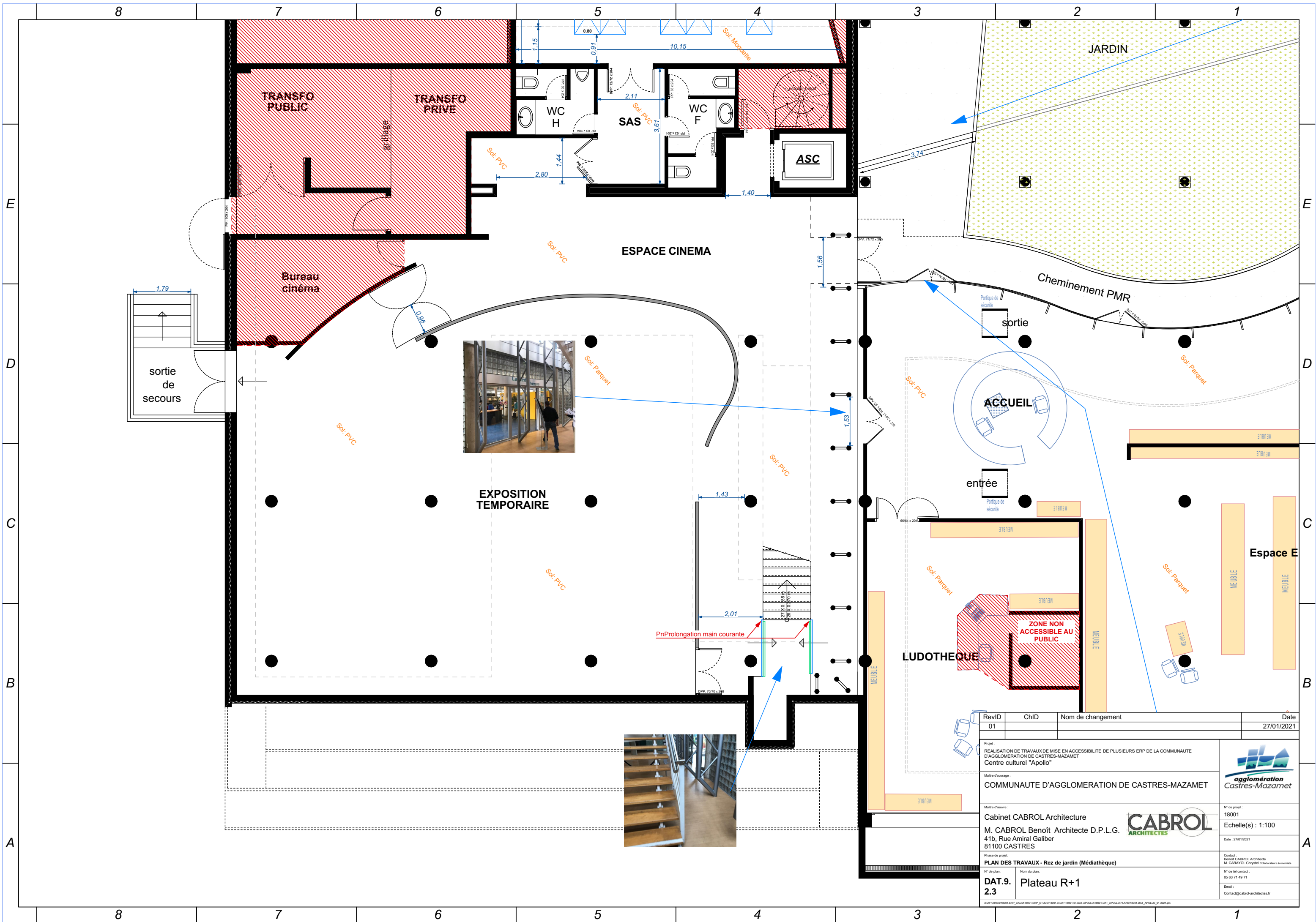

ReviD	ChID	Nom de changement	Date
01			27/01/2021
<div>Projet : REALISATION DE TRAVAUX DE MISE EN ACCESSIBILITE DE PLUSIEURS ERP DE LA COMMUNAUTE D'AGGLOMERATION DE CASTRES-MAZAMET Centre culturel "Apollo"</div> <div>Maitre d'ouvrage : COMMUNAUTE D'AGGLOMERATION DE CASTRES-MAZAMET</div> <div>Maitre d'œuvre : Cabinet CABROL Architecture M. CABROL Benoît Architecte D.P.L.G. 41b, Rue Amiral Galiber 81100 CASTRES</div> <div>Phase de projet : PLAN DES TRAVAUX - Rez de jardin (Médiathèque)</div> <div>N° de plan : DAT.9.2.2</div> <div>Nom du plan : Loge, Dépôt</div>			
<div> agglomération Castres-Mazamet</div>			N° de projet : 18001
<div> CABROL ARCHITECTES</div>			Echelle(s) : 1:100
Date : 27/01/2021			Contact : Benoît CABROL Architecte M. CARAYOL Chryssil Collaborateur / économiste
N° de tél contact : 05 63 71 49 71			Email : Contact@cabrol-architectes.fr

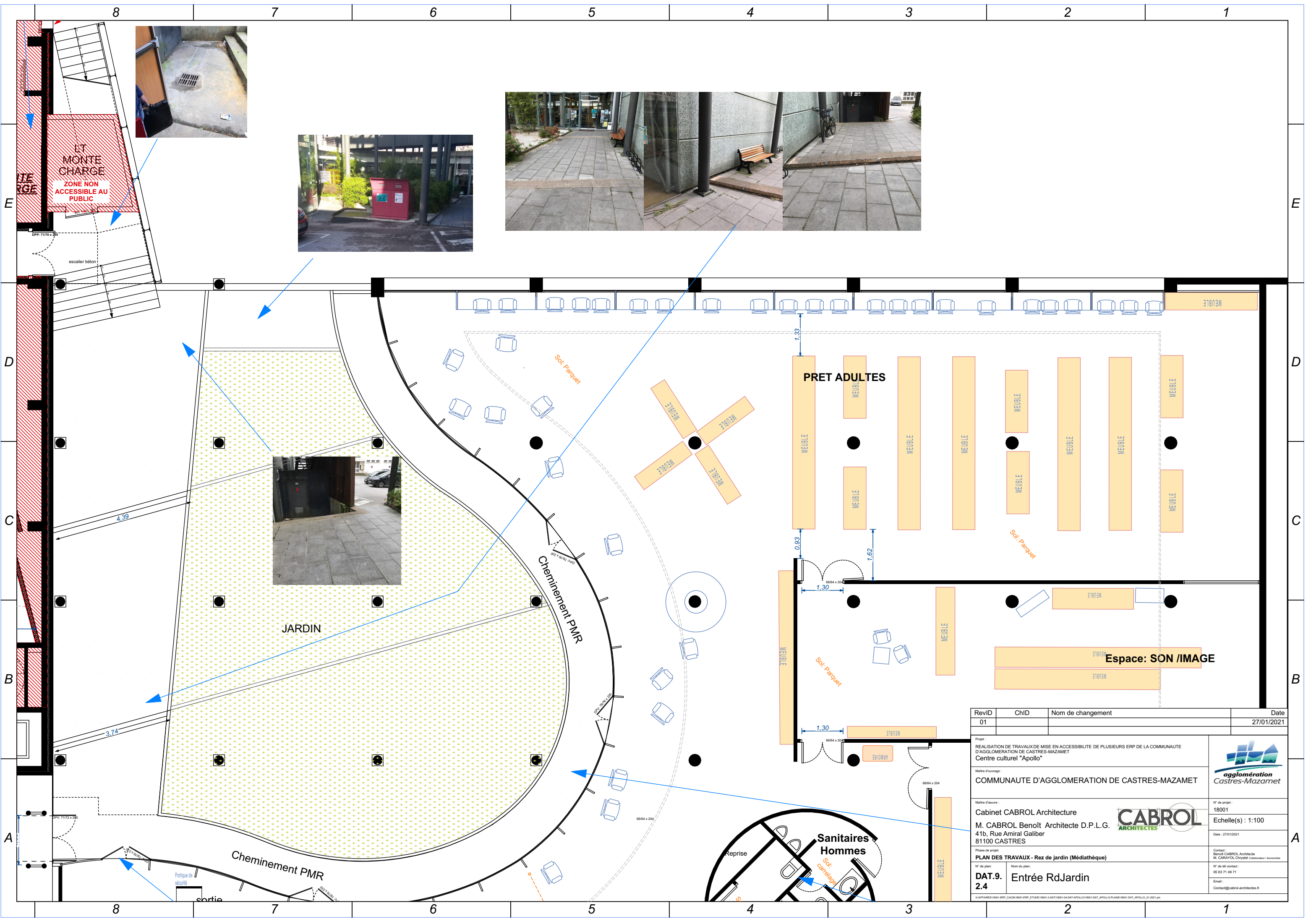



RevID	ChID	Nom de changement	Date
01			27/01/2021
<p>Projet : REALISATION DE TRAVAUX DE MISE EN ACCESSIBILITE DE PLUSIEURS ERP DE LA COMMUNAUTE D'AGGLOMERATION DE CASTRES-MAZAMET Centre culturel "Apollo"</p>			
<p>Maitre d'ouvrage : COMMUNAUTE D'AGGLOMERATION DE CASTRES-MAZAMET</p>			
<p>Maitre d'oeuvre : Cabinet CABROL Architecture M. CABROL Benoît Architecte D.P.L.G. 41b, Rue Amiral Galiber 81100 CASTRES</p> 			<p>N° de projet : 18001</p> <p>Echelle(s) : 1:100</p> <p>Date : 27/01/2021</p>
<p>Phase de projet : PLAN DES TRAVAUX - Rez de jardin (Médiathèque)</p>			<p>Contact : Benoît CABROL Architecte M. CARAYOL Chrystel collaborateur / économiste</p>
<p>Nom du plan : DAT.9. 2.4</p>		<p>N° de tél contact : 05 63 71 49 71</p> <p>Email : Contact@cabrol-architectes.fr</p>	
<p>X:\AFFAIRES\1801-ERP_CACM\1801-ERP_ETUDE\1801-04-DAT-APOLLO\1801-DAT_APOLLO\PLANS\1801-DAT_APOLLO_31-2021.dgn</p>			

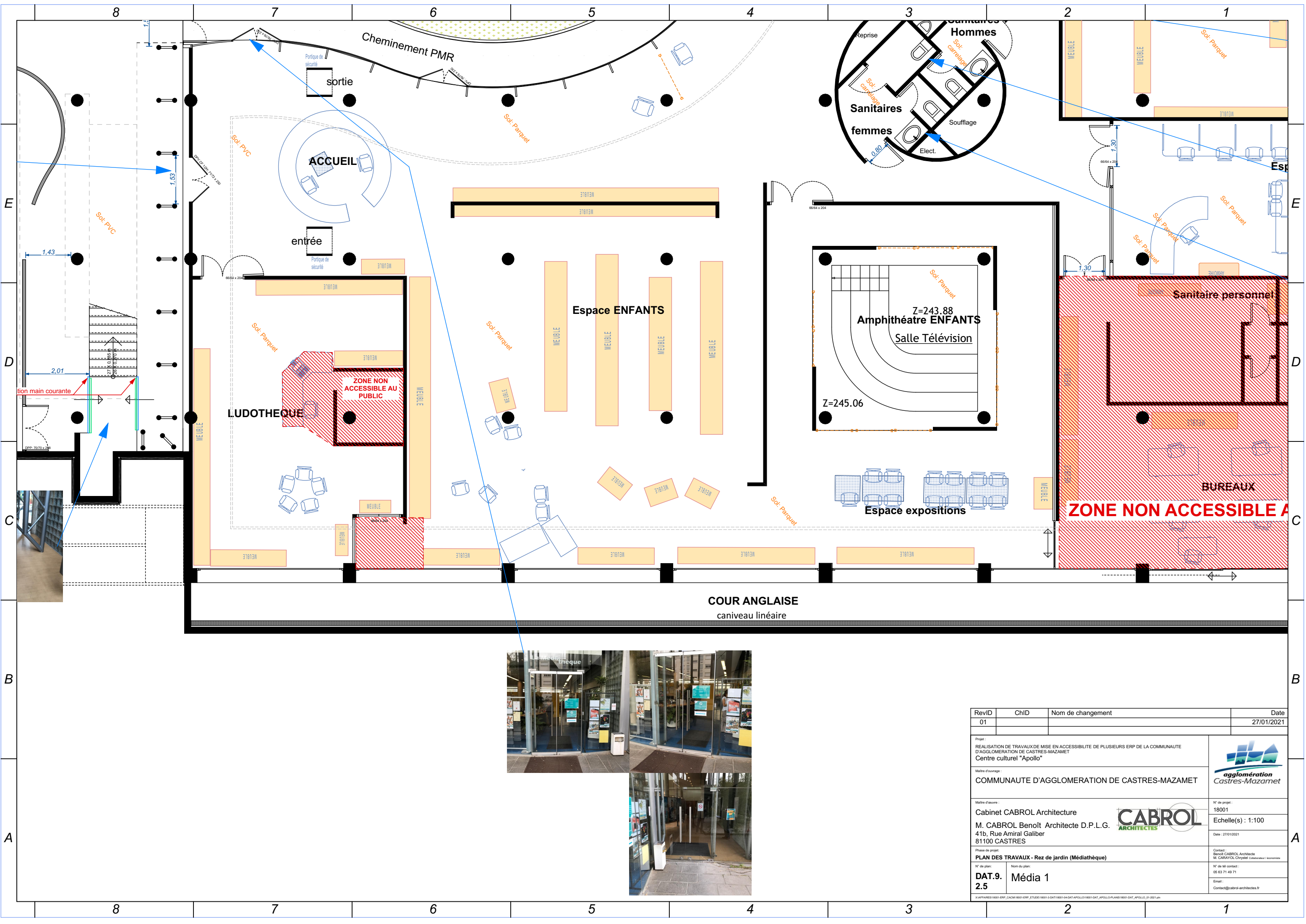

RevID	ChID	Nom de changement	Date
01			27/01/2021
Projet :			
REALISATION DE TRAVAUX DE MISE EN ACCESSIBILITE DE PLUSIEURS ERP DE LA COMMUNAUTE D'AGGLOMERATION DE CASTRES-MAZAMET			
Centre culturel "Apollo"			
Maitre d'ouvrage :			
COMMUNAUTE D'AGGLOMERATION DE CASTRES-MAZAMET			
Maitre d'œuvre :			
Cabinet CABROL Architecture			
M. CABROL Benoît Architecte D.P.L.G.			
41b, Rue Amiral Galiber			
81100 CASTRES			
Phase de projet :			
PLAN DES TRAVAUX - Rez de jardin (Médiathèque)			
N° de plan :			
DAT.9. Média 1			
2.5			
N° de tel contact :			
05 63 71 49 71			
Email :			
Contact@cabrol-architectes.fr			

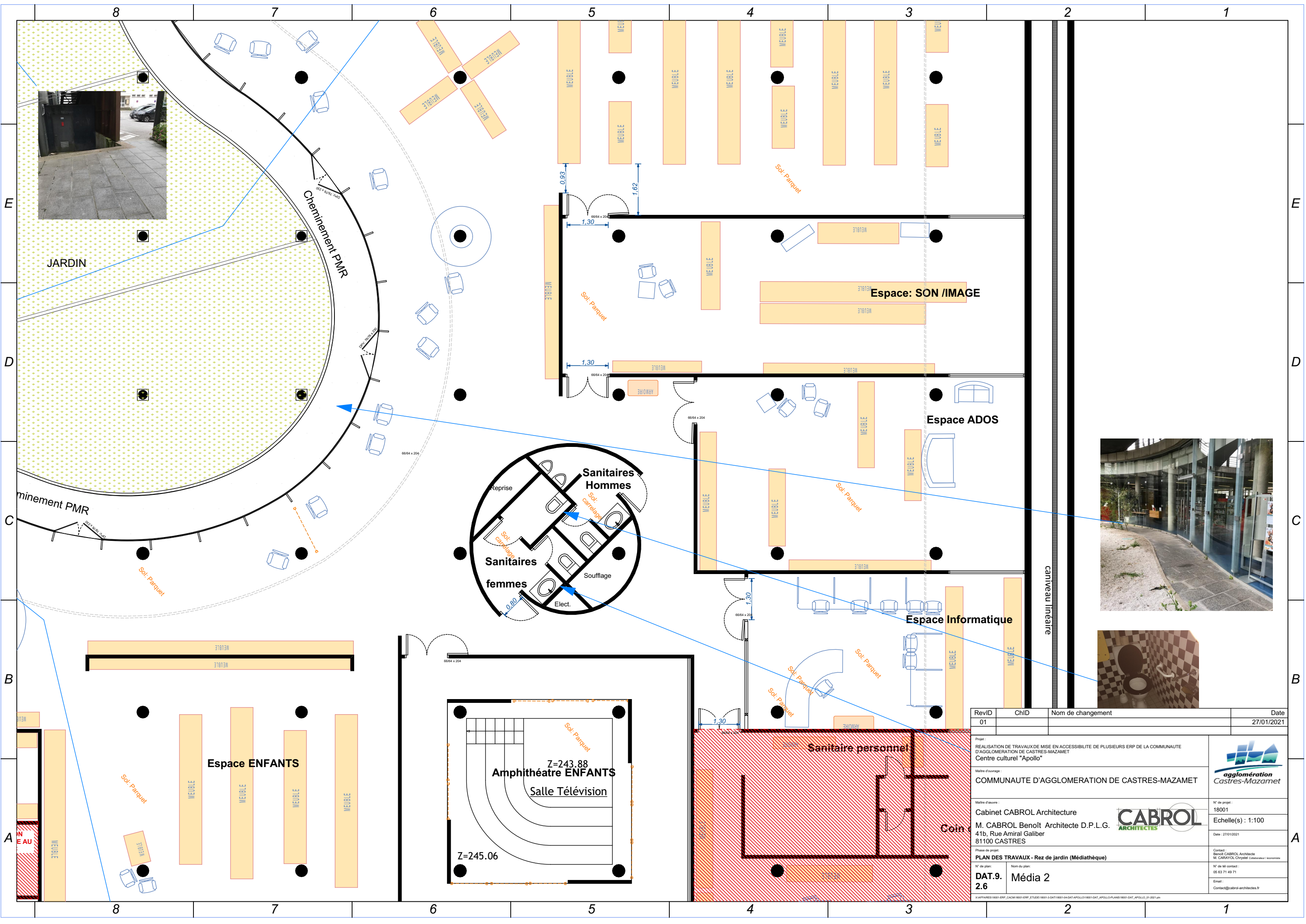

RevID	ChID	Nom de changement	Date
01			27/01/2021
<div>Projet : REALISATION DE TRAVAUX DE MISE EN ACCESSIBILITE DE PLUSIEURS ERP DE LA COMMUNAUTE D'AGGLOMERATION DE CASTRES-MAZAMET Centre culturel "Apollo"</div> <div>Maitre d'ouvrage : COMMUNAUTE D'AGGLOMERATION DE CASTRES-MAZAMET</div> <div>Maitre d'œuvre : Cabinet CABROL Architecture M. CABROL Benoît Architecte D.P.L.G. 41b, Rue Amiral Galiber 81100 CASTRES</div> <div>Phase de projet : PLAN DES TRAVAUX - Rez de jardin (Médiathèque)</div> <div>N° de plan : DAT.9. Média 2</div> <div>N° de projet : 18001</div> <div>Echelle(s) : 1:100</div> <div>Date : 27/01/2021</div> <div>Contact : Benoît CABROL Architecte M. CARAYOL Chryssil Collaborateur / économiste</div> <div>N° de tél contact : 05 63 71 49 71</div> <div>Email : Contact@cabrol-architectes.fr</div>			
<div> agglomération Castres-Mazamet</div> <div> CABROL ARCHITECTES</div>			

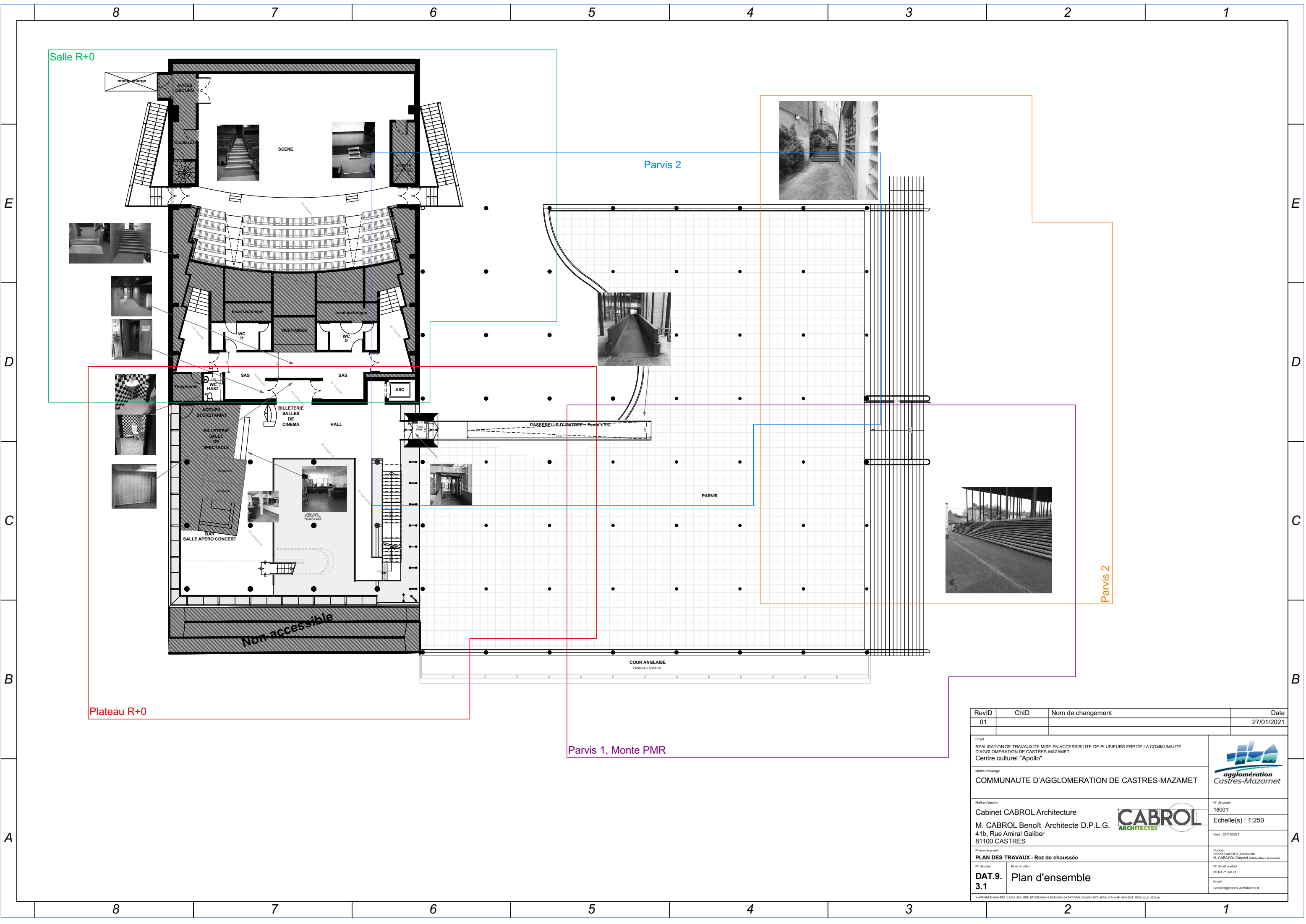

RevID	ChID	Nom de changement	Date
01			27/01/2021
Projet : REALISATION DE TRAVAUX DE MISE EN ACCESSIBILITE DE PLUSIEURS ERP DE LA COMMUNAUTE D'AGGLOMERATION DE CASTRES-MAZAMET Centre culturel "Apollo"			
Maitre d'ouvrage : COMMUNAUTE D'AGGLOMERATION DE CASTRES-MAZAMET			
Maitre d'œuvre : Cabinet CABROL Architecture M. CABROL Benoît Architecte D.P.L.G. 41b, Rue Amiral Galiber 81100 CASTRES			N° de projet : 18001 Echelle(s) : 1:250 Date : 27/01/2021
Phase de projet : PLAN DES TRAVAUX - Rez de chaussée			Contact : Benoît CABROL Architecte M. CARAYOL Chrystèle Collaborateur / économiste
N° de plan : DAT.9. 3.1	Nom du plan : Plan d'ensemble		N° de tél contact : 05 63 71 49 71 Email : Contact@cabrol-architectes.fr

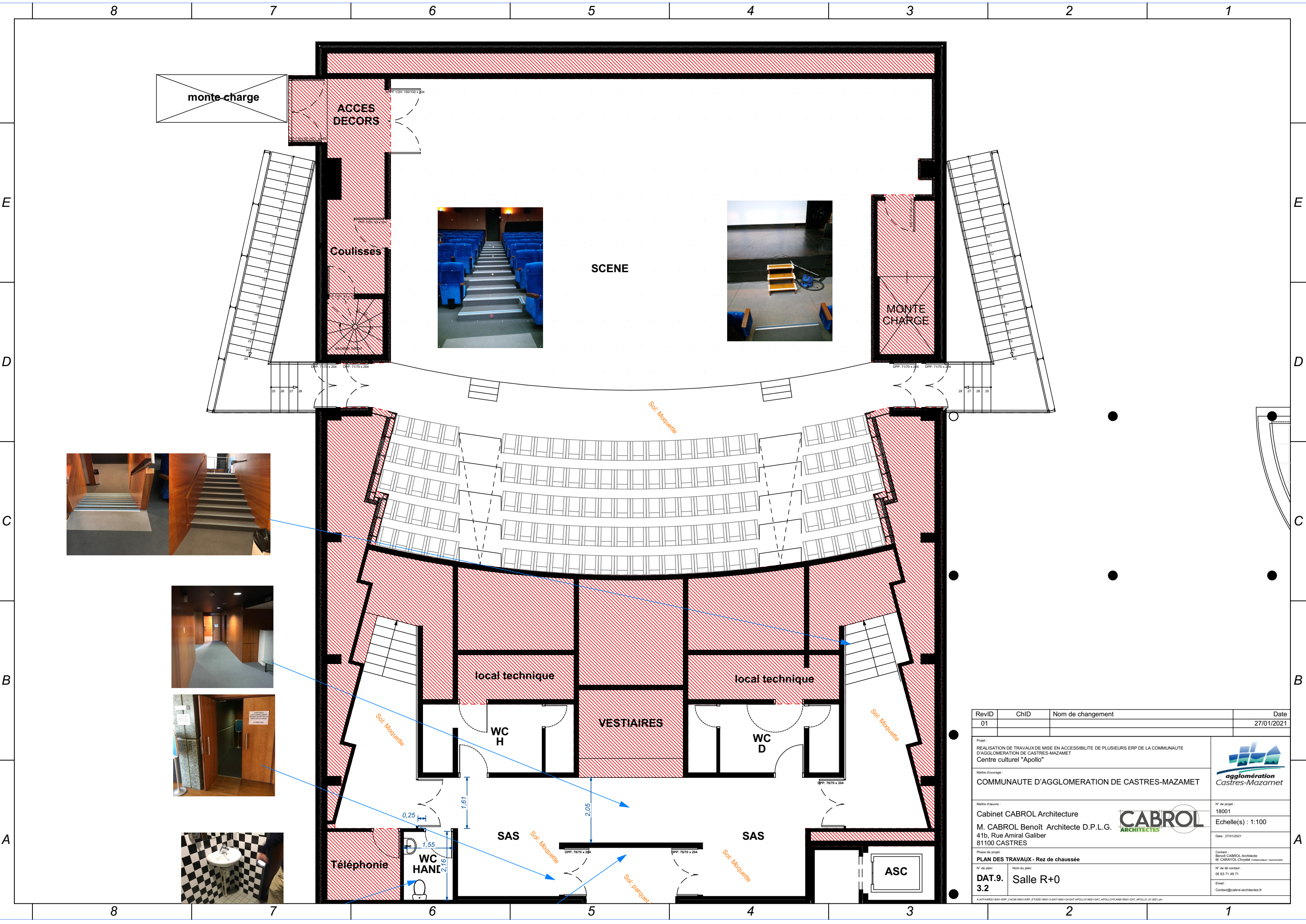

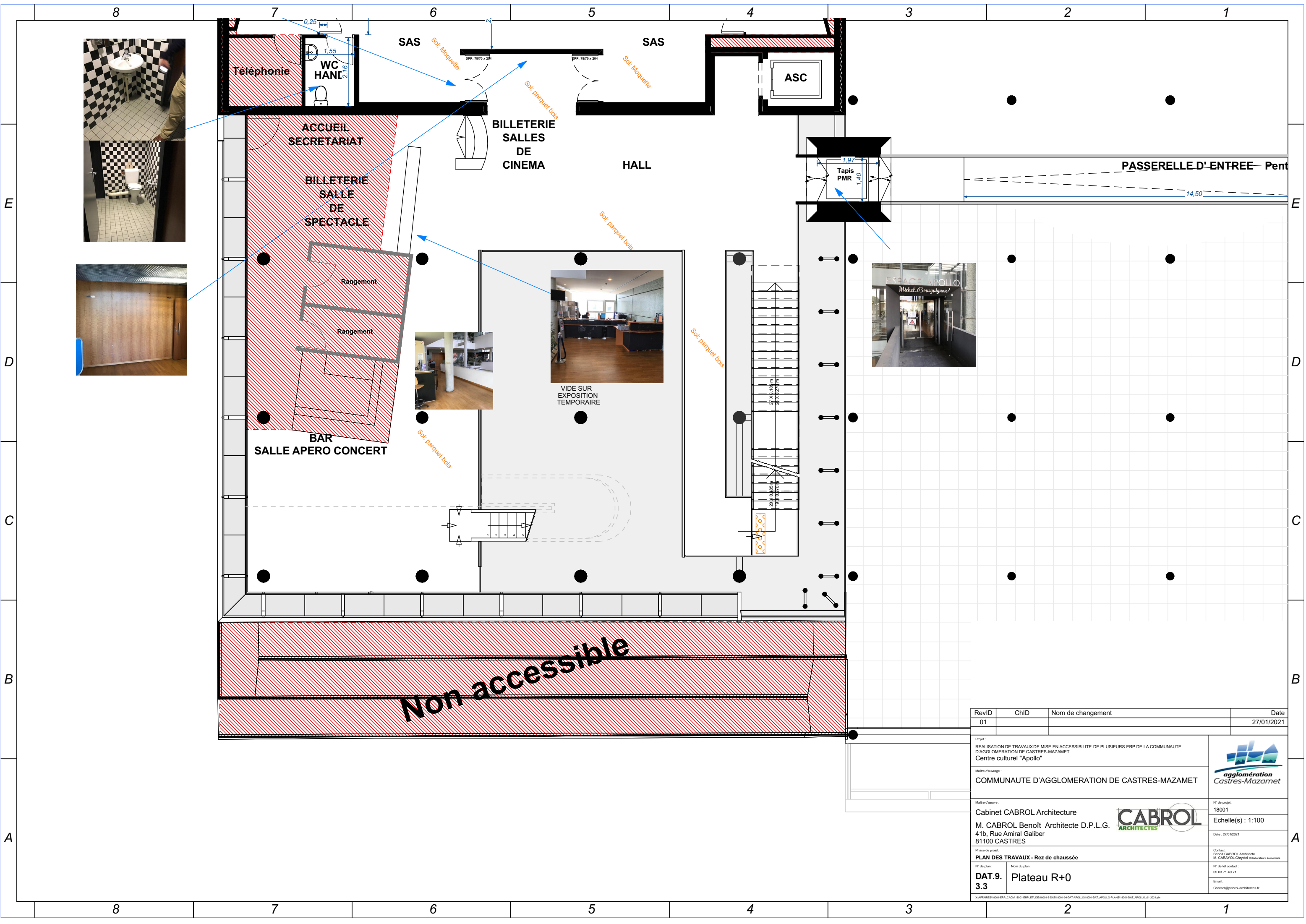

RevID	ChID	Nom de changement	Date
01			27/01/2021
Projet : REALISATION DE TRAVAUX DE MISE EN ACCESSIBILITE DE PLUSIEURS ERP DE LA COMMUNAUTE D'AGGLOMERATION DE CASTRES-MAZAMET Centre culturel "Apollo"			
Maitre d'ouvrage : COMMUNAUTE D'AGGLOMERATION DE CASTRES-MAZAMET			
Maitre d'oeuvre : Cabinet CABROL Architecture M. CABROL Benoît Architecte D.P.L.G. 41b, Rue Amiral Galiber 81100 CASTRES			N° de projet : 18001 Echelle(s) : 1:100 Date : 27/01/2021
Phase de projet : PLAN DES TRAVAUX - Rez de chaussée			Contact : Benoît CABROL Architecte M. CARAYOL Chrystel Collaborateur / économiste
N° de plan : DAT.9. 3.2	Nom du plan : Salle R+0		N° de tel contact : 05 63 71 49 71 Email : Contact@cabrol-architectes.fr
X:\AFA\ERP\18001-ERP_CACM\18001-ERP_ETUDE\18001-04 DAT\APOLLO\18001 DAT\APOLLO\PLANS\18001 DAT\APOLLO_01_2021.dwg			

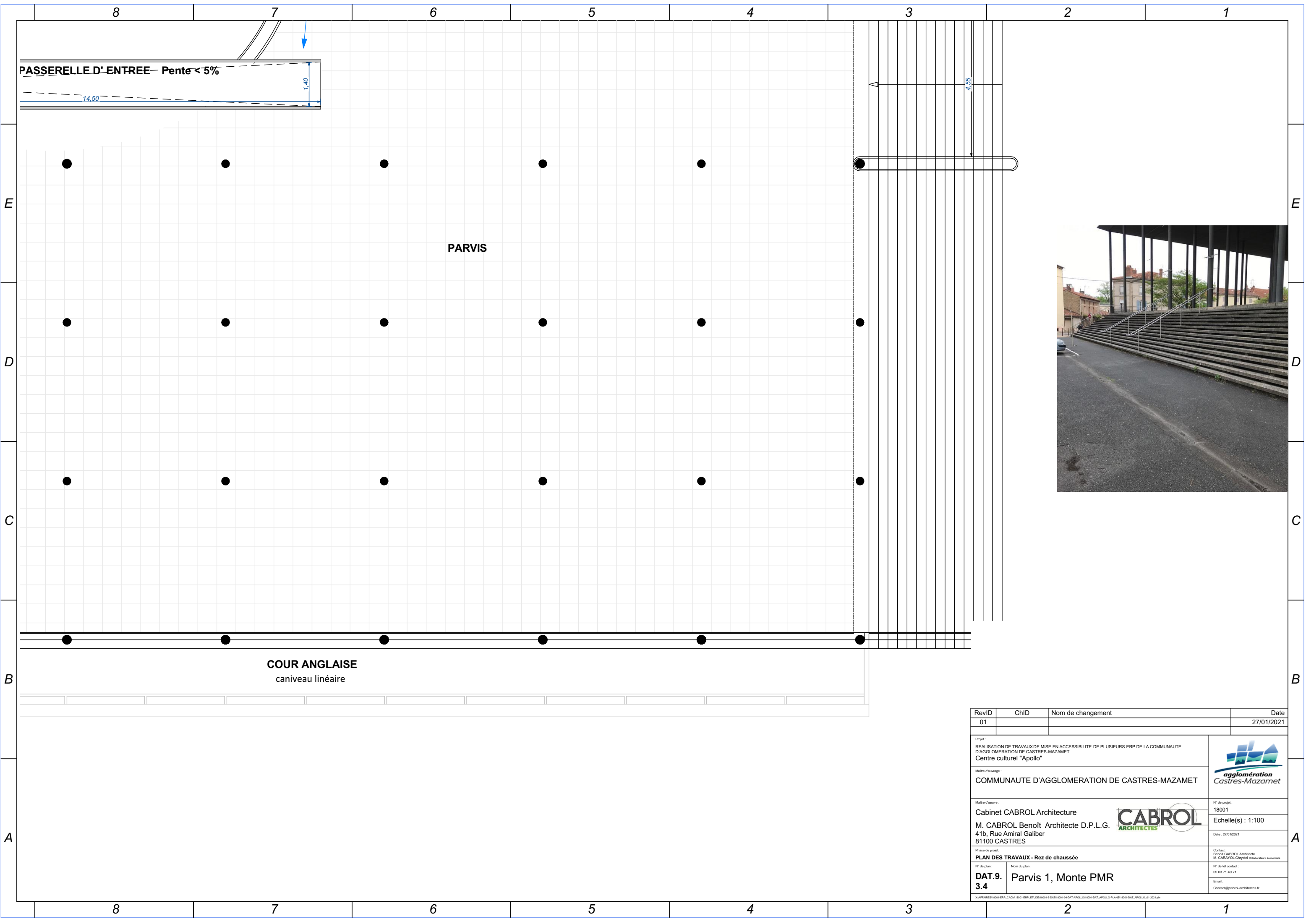

RevID	ChID	Nom de changement	Date
01			27/01/2021
Projet :			
REALISATION DE TRAVAUX DE MISE EN ACCESSIBILITE DE PLUSIEURS ERP DE LA COMMUNAUTE D'AGGLOMERATION DE CASTRES-MAZAMET			
Centre culturel "Apollo"			
Maitre d'ouvrage :			
COMMUNAUTE D'AGGLOMERATION DE CASTRES-MAZAMET			
Maitre d'œuvre :			
Cabinet CABROL Architecture			
M. CABROL Benoît Architecte D.P.L.G.			
41b, Rue Amiral Galiber			
81100 CASTRES			
Phase de projet :			
PLAN DES TRAVAUX - Rez de chaussée			
N° de plan :			
DAT.9. Plateau R+0			
3.3			
N° de tel contact :			
05 63 71 49 71			
Email :			
Contact@cabrol-architectes.fr			



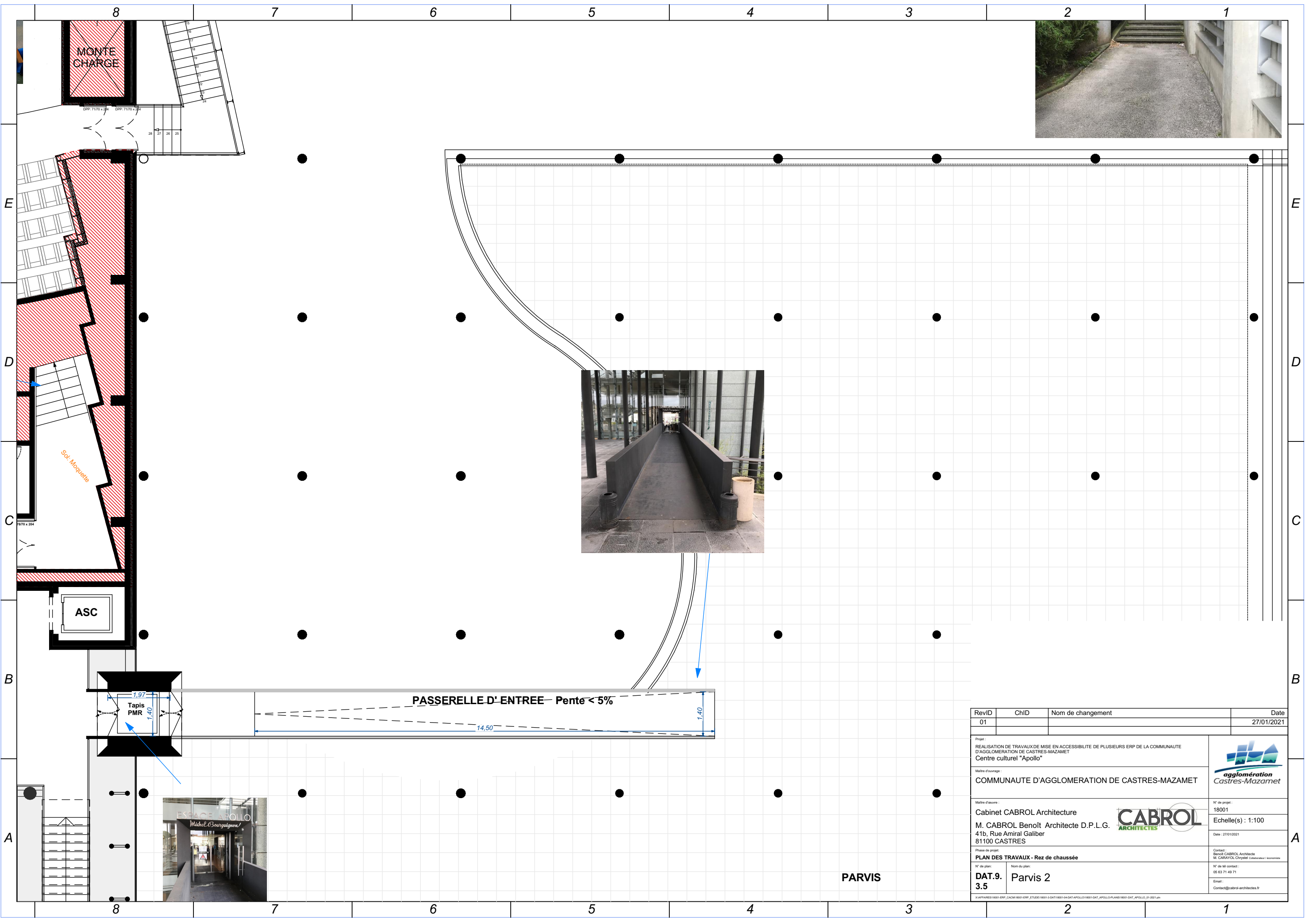

REVID	ChID	Nom de changement	Date
01			27/01/2021
Projet :			
REALISATION DE TRAVAUX DE MISE EN ACCESSIBILITE DE PLUSIEURS ERP DE LA COMMUNAUTE D'AGGLOMERATION DE CASTRES-MAZAMET Centre culturel "Apollo"			
Maitre d'ouvrage :			
COMMUNAUTE D'AGGLOMERATION DE CASTRES-MAZAMET			
Maitre d'œuvre :			
Cabinet CABROL Architecture M. CABROL Benoît Architecte D.P.L.G. 41b, Rue Amiral Galiber 81100 CASTRES			
Phase de projet :			N° de projet : 18001
PLAN DES TRAVAUX - Rez de chaussée			Echelle(s) : 1:100
N° de plan :			Date : 27/01/2021
Nom du plan :			Contact : Benoît CABROL Architecte M. CARAYOL Chrystel Collaborateur / économiste
DAT.9.	Parvis 1, Monte PMR		N° de tél contact : 05 63 71 49 71
3.4			Email : Contact@cabrol-architectes.fr
X:\AFFAIRES\1801\ERP_CACM\1801-ERP_ETUDE\1801-3-DAT\1801-04-DAT\APOLLO\1801-DAT_APOLLO-PLAN\1801-DAT_APOLLO_01-2021.pln			

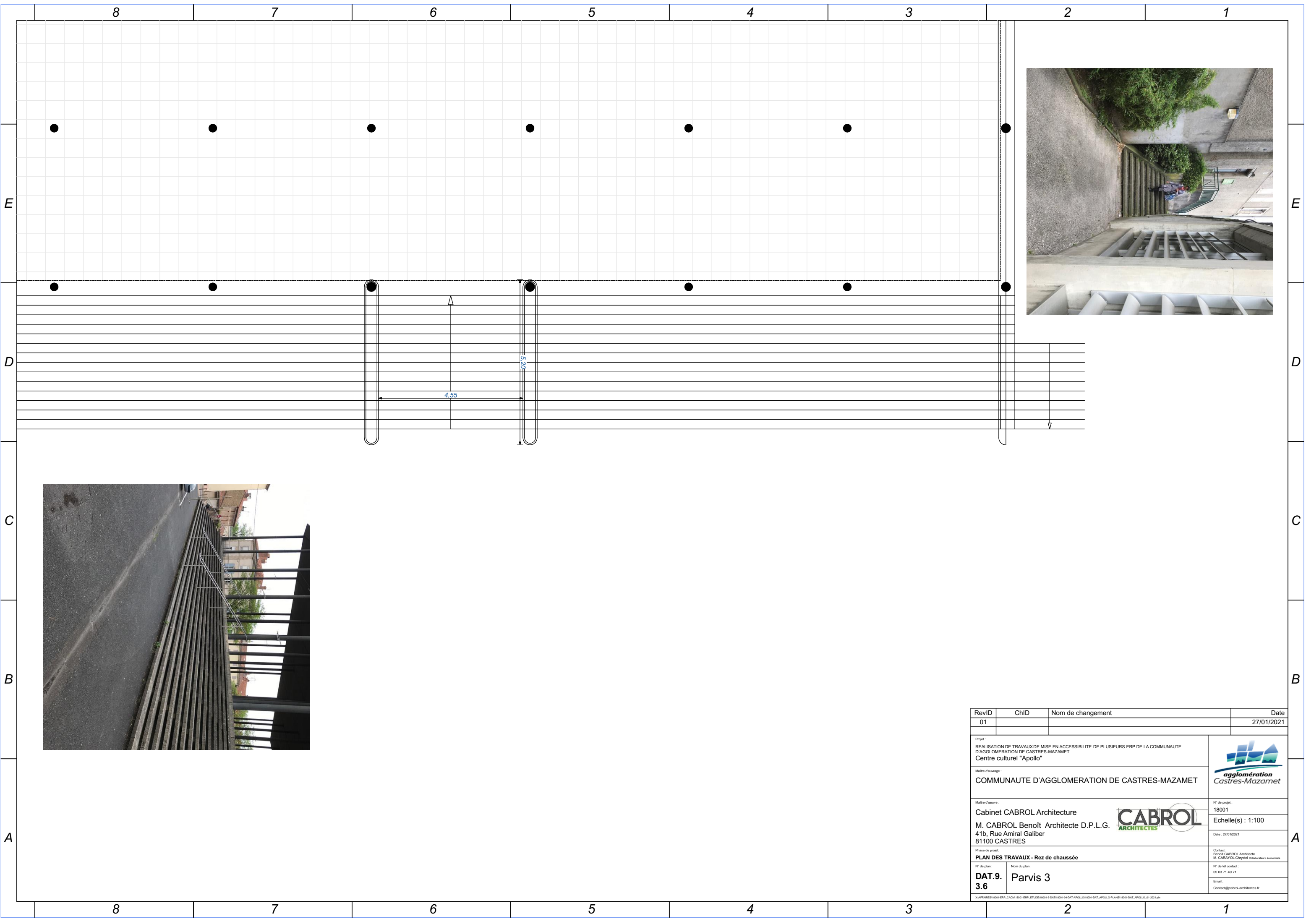

RevID	ChID	Nom de changement	Date
01			27/01/2021
Projet : REALISATION DE TRAVAUX DE MISE EN ACCESSIBILITE DE PLUSIEURS ERP DE LA COMMUNAUTE D'AGGLOMERATION DE CASTRES-MAZAMET Centre culturel "Apollo"			
Maitre d'ouvrage : COMMUNAUTE D'AGGLOMERATION DE CASTRES-MAZAMET			
Maitre d'œuvre : Cabinet CABROL Architecture M. CABROL Benoît Architecte D.P.L.G. 41b, Rue Amiral Galiber 81100 CASTRES			N° de projet : 18001 Echelle(s) : 1:100 Date : 27/01/2021
Phase de projet : PLAN DES TRAVAUX - Rez de chaussée			Contact : Benoît CABROL Architecte M. CARAYOL Chrystel Collaborateur / économiste N° de tel contact : 05 63 71 49 71 Email : Contact@cabrol-architectes.fr
X:\AFA\18001-ERP_CACM\18001-ERP_ETUDE\18001-3A DAT\APOLLO\18001 DAT_APOLLO\PLANS\18001 DAT_APOLLO_01_2021.dwg			



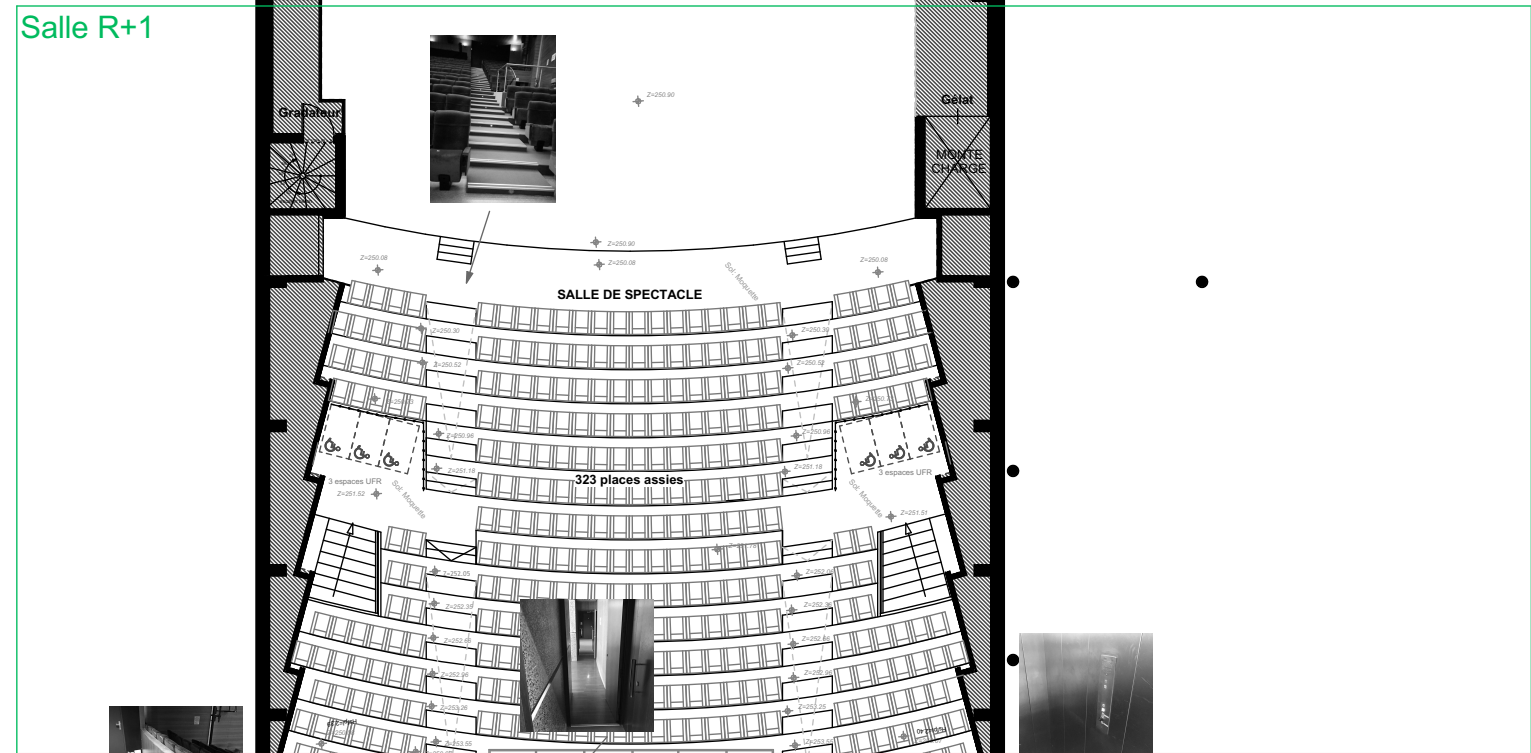

RevID	ChID	Nom de changement	Date
01			27/01/2021
<div>Projet : REALISATION DE TRAVAUX DE MISE EN ACCESSIBILITE DE PLUSIEURS ERP DE LA COMMUNAUTE D'AGGLOMERATION DE CASTRES-MAZAMET Centre culturel "Apollo"</div> <div>Maitre d'ouvrage : COMMUNAUTE D'AGGLOMERATION DE CASTRES-MAZAMET</div> <div>Maitre d'œuvre : Cabinet CABROL Architecture M. CABROL Benoît Architecte D.P.L.G. 41b, Rue Amiral Galiber 81100 CASTRES</div> <div>Phase de projet : PLAN DES TRAVAUX - Rez de chaussée</div> <div>N° de plan : DAT.9. 3.6</div> <div>Nom du plan : Parvis 3</div>			
<div> agglomération Castres-Mazamet</div> <div> CABROL ARCHITECTES</div>			N° de projet : 18001 Echelle(s) : 1:100 Date : 27/01/2021 Contact : Benoît CABROL Architecte M. CARAYOL Chrystèle Collaborateur / économiste N° de tél contact : 05 63 71 49 71 Email : Contact@cabrol-architectes.fr



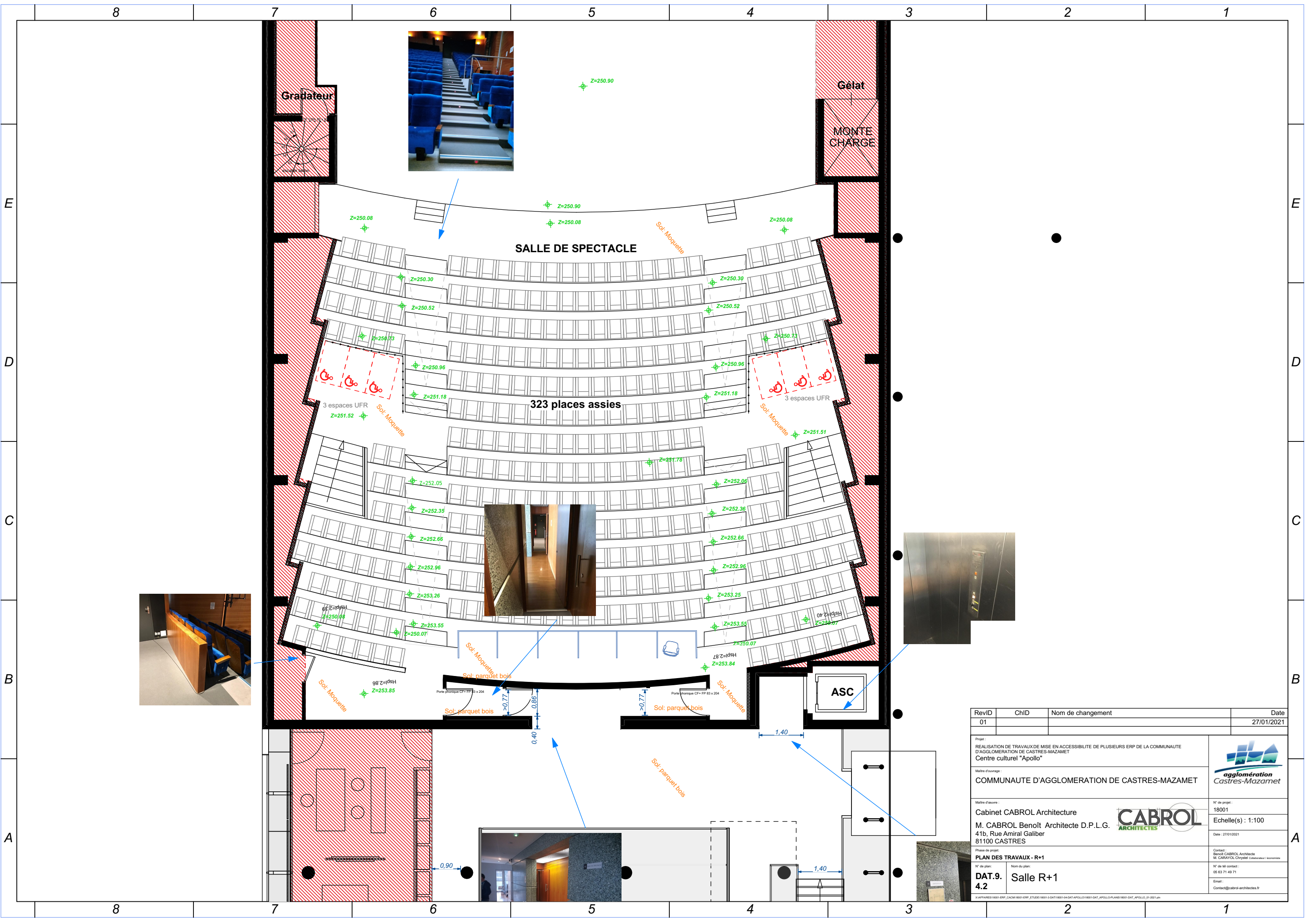

Plateau R+1

RevID	ChID	Nom de changement	Date
01			27/01/2021
Projet : REALISATION DE TRAVAUX DE MISE EN ACCESSIBILITE DE PLUSIEURS ERP DE LA COMMUNAUTE D'AGGLOMERATION DE CASTRES-MAZAMET Centre culturel "Apollo"			
Maître d'ouvrage : COMMUNAUTE D'AGGLOMERATION DE CASTRES-MAZAMET			
Maître d'œuvre : Cabinet CABROL Architecture M. CABROL Benoît Architecte D.P.L.G. 41b, Rue Amiral Galiber 81100 CASTRES			N° de projet : 18001 Echelle(s) : 1:200 Date : 27/01/2021
Phase de projet : PLAN DES TRAVAUX - R+1			Contact : Benoît CABROL Architecte M. CABROL, Chef de l'atelier Collaborateur / Economiste
N° de plan : DAT.9. 4.1	Nom du plan : Plan d'ensemble		N° de tel contact : 05 63 71 49 71 Email : Contact@cabrol-architectes.fr

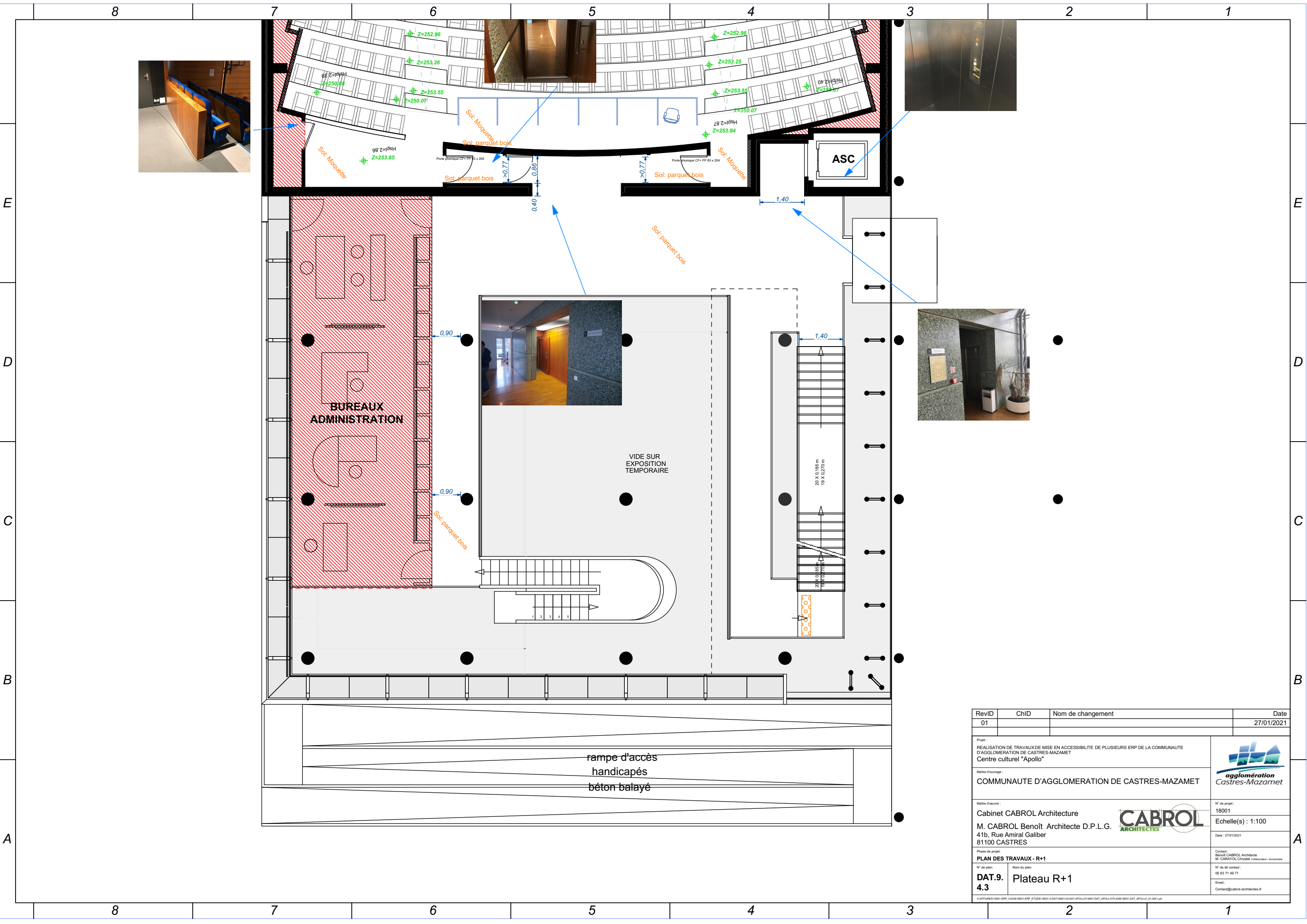

RevID	ChID	Nom de changement	Date
01			27/01/2021
Projet : REALISATION DE TRAVAUX DE MISE EN ACCESSIBILITE DE PLUSIEURS ERP DE LA COMMUNAUTE D'AGGLOMERATION DE CASTRES-MAZAMET Centre culturel "Apollo"			
Maitre d'ouvrage : COMMUNAUTE D'AGGLOMERATION DE CASTRES-MAZAMET			
Maitre d'œuvre : Cabinet CABROL Architecture M. CABROL Benoît Architecte D.P.L.G. 41b, Rue Amiral Galiber 81100 CASTRES			N° de projet : 18001 Echelle(s) : 1:100 Date : 27/01/2021
Phase de projet : PLAN DES TRAVAUX - R+1			Contact : Benoît CABROL, Architecte M. CARAYOL, Chrystel Collaborateur / économiste
N° de plan :	Nom du plan :		N° de tel contact :
DAT.9.	Salle R+1		05 63 71 49 71
4.2			Email :
			Contact@cabrol-architectes.fr
X:\AFFAIRES\18001-ERP_CACM\18001-ERP_ETUDE\18001-3-DAT\18001-04-DAT-APOLLO\18001-DAT_APOLL_DPLANS\18001-DAT_APOLL_01-2021.pjn			



RevID	ChID	Nom de changement	Date
01			27/01/2021
<div>Projet : REALISATION DE TRAVAUX DE MISE EN ACCESSIBILITE DE PLUSIEURS ERP DE LA COMMUNAUTE D'AGGLOMERATION DE CASTRES-MAZAMET Centre culturel "Apollo"</div> <div>Maitre d'ouvrage : COMMUNAUTE D'AGGLOMERATION DE CASTRES-MAZAMET</div> <div>Maitre d'œuvre : Cabinet CABROL Architecture M. CABROL Benoît Architecte D.P.L.G. 41b, Rue Amiral Galiber 81100 CASTRES</div> <div>Phase de projet : PLAN DES TRAVAUX - R+1</div> <div>N° de plan : DAT.9. 4.3</div> <div>N° de plan : Plateau R+1</div> <div>Contact : Benoît CABROL Architecte M. CARAYOL Chryssil Collaborateur / économiste</div> <div>N° de tel contact : 05 63 71 49 71</div> <div>Email : Contact@cabrol-architectes.fr</div> <div> agglomération Castres-Mazamet</div> <div> CABROL ARCHITECTES</div>			
N° de projet : 18001			Echelle(s) : 1:100
Date : 27/01/2021			

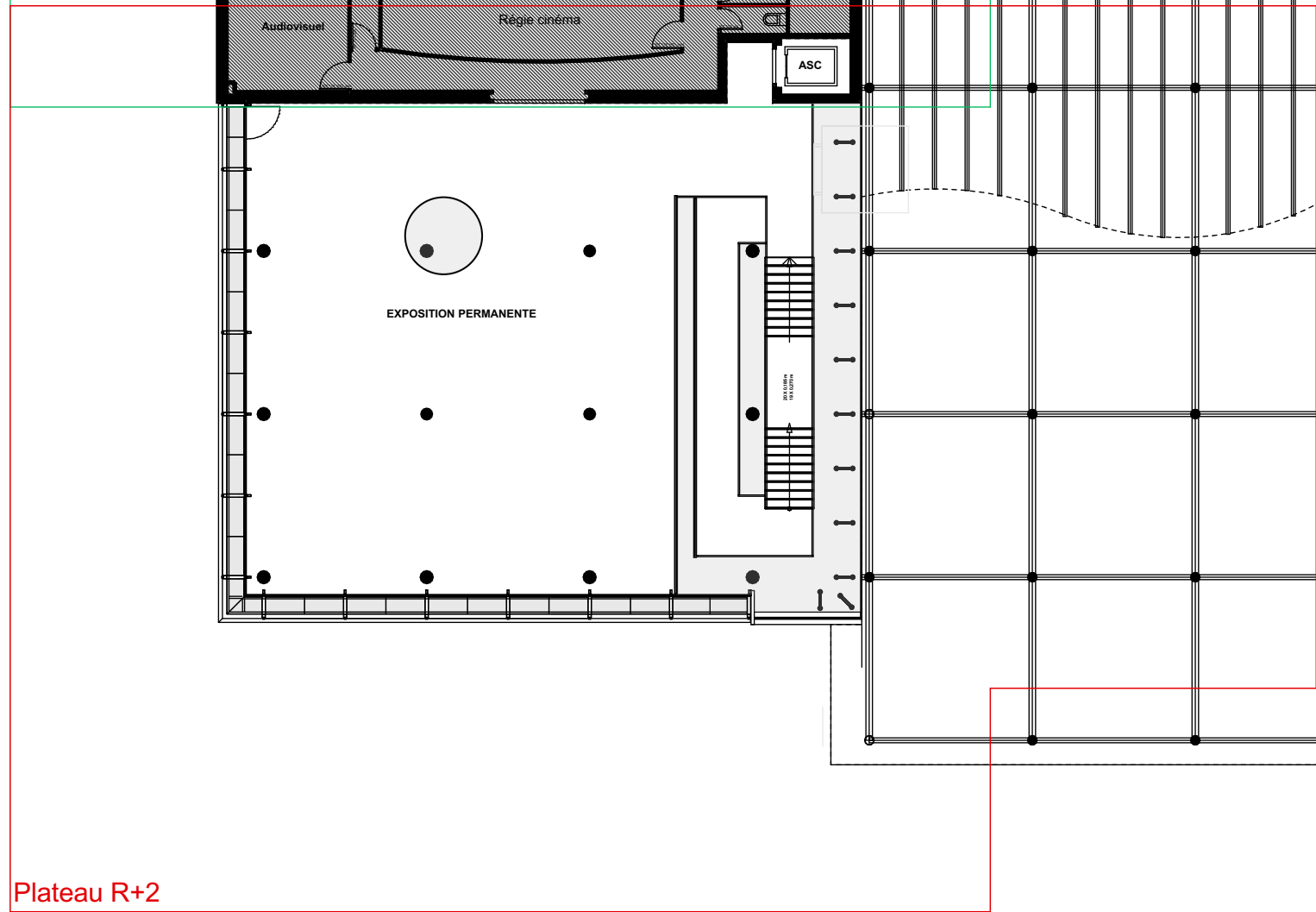
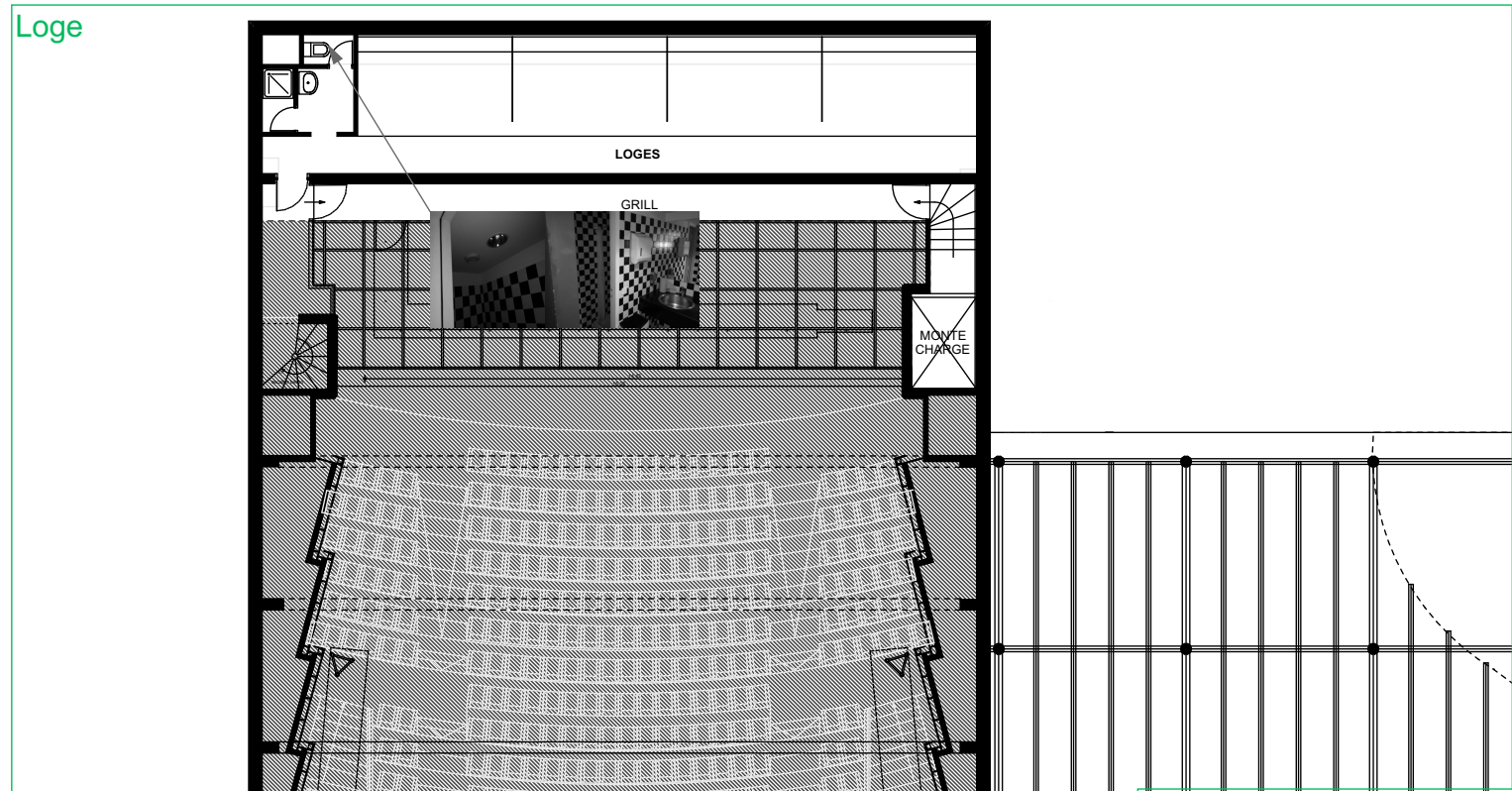

RevID	ChID	Nom de changement	Date
01			27/01/2021
Projet : REALISATION DE TRAVAUX DE MISE EN ACCESSIBILITE DE PLUSIEURS ERP DE LA COMMUNAUTE D'AGGLOMERATION DE CASTRES-MAZAMET Centre culturel "Apollo"			
Maitre d'ouvrage : COMMUNAUTE D'AGGLOMERATION DE CASTRES-MAZAMET			
Maitre d'œuvre : Cabinet CABROL Architecture M. CABROL Benoît Architecte D.P.L.G. 41b, Rue Amiral Galiber 81100 CASTRES			N° de projet : 18001 Echelle(s) : 1:200 Date : 27/01/2021
Phase de projet : PLAN DES TRAVAUX - R+2			Contact : Benoît CABROL Architecte M. CARAYOL Chryssil Collaborateur / économiste
N° de plan : DAT.9. 5.1		Nom du plan : Plan d'ensemble	
X:\APPAREIL\81001-ERP_CACM\81001-ERP_ETUDE\81001-3-DAT\81001-04-DAT-APOLLO\81001-DAT-APPAN\81001-DAT-APPAN\81001-DAT-APPAN_01-2021.pgn			
X:\APPAREIL\81001-ERP_CACM\81001-ERP_ETUDE\81001-3-DAT\81001-04-DAT-APOLLO\81001-DAT-APPAN\81001-DAT-APPAN_01-2021.pgn			

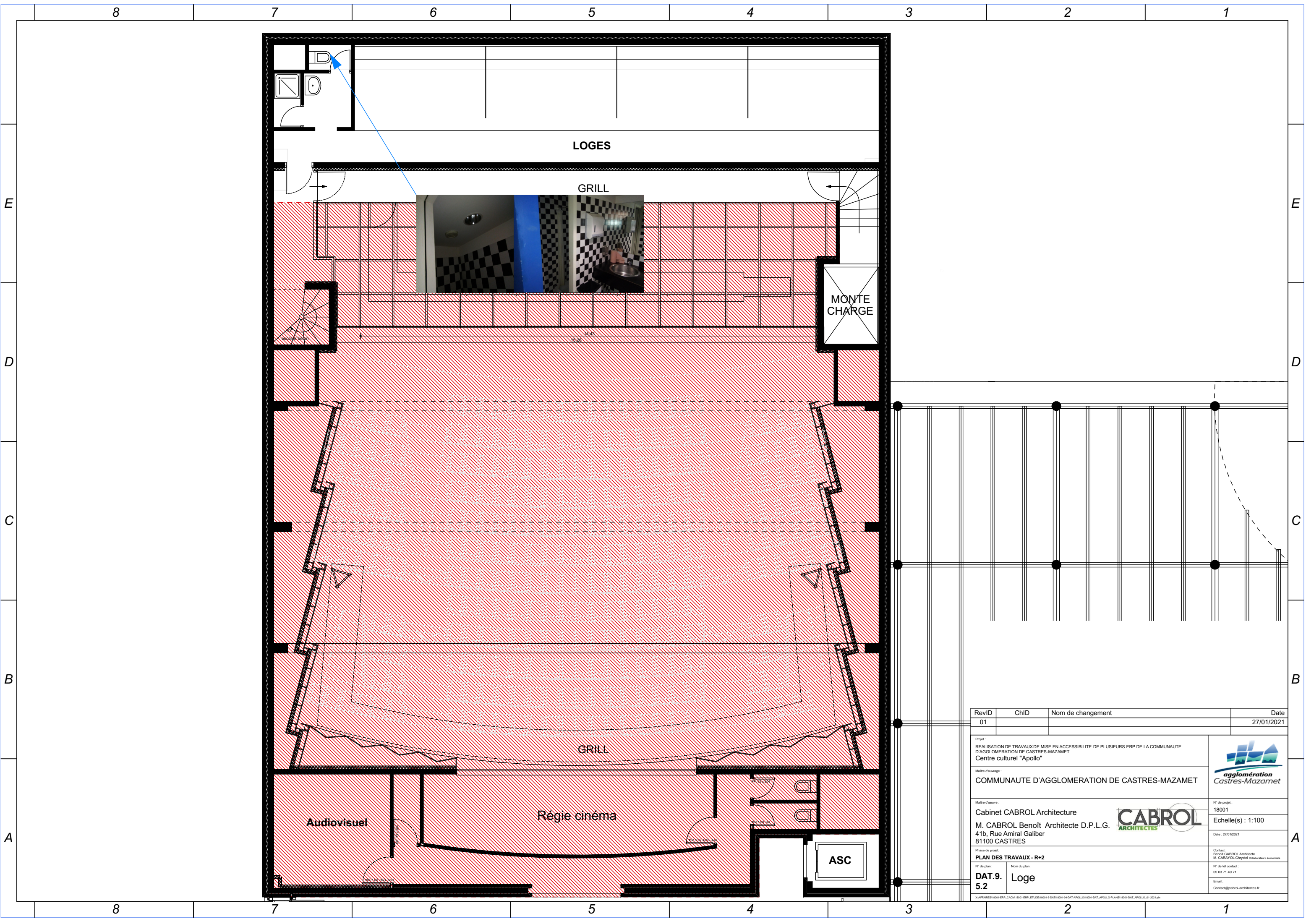



RevID	ChID	Nom de changement	Date
01			27/01/2021

Projet : REALISATION DE TRAVAUX DE MISE EN ACCESSIBILITE DE PLUSIEURS ERP DE LA COMMUNAUTE D'AGGLOMERATION DE CASTRES-MAZAMET Centre culturel "Apollo"		
Maitre d'ouvrage : COMMUNAUTE D'AGGLOMERATION DE CASTRES-MAZAMET		
Maitre d'œuvre : Cabinet CABROL Architecture M. CABROL Benoît Architecte D.P.L.G. 41b, Rue Amiral Galiber 81100 CASTRES		N° de projet : 18001
		Echelle(s) : 1:100
		Date : 27/01/2021
Phase de projet : PLAN DES TRAVAUX - R+2		
N° de plan : DAT.9. 5.2	Nom du plan : Loge	Contact : Benoît CABROL, Architecte M. CARAYOL, Chryssil Collaborateur / économiste
		N° de tél contact : 05 63 71 49 71
		Email : Contact@cabrol-architectes.fr

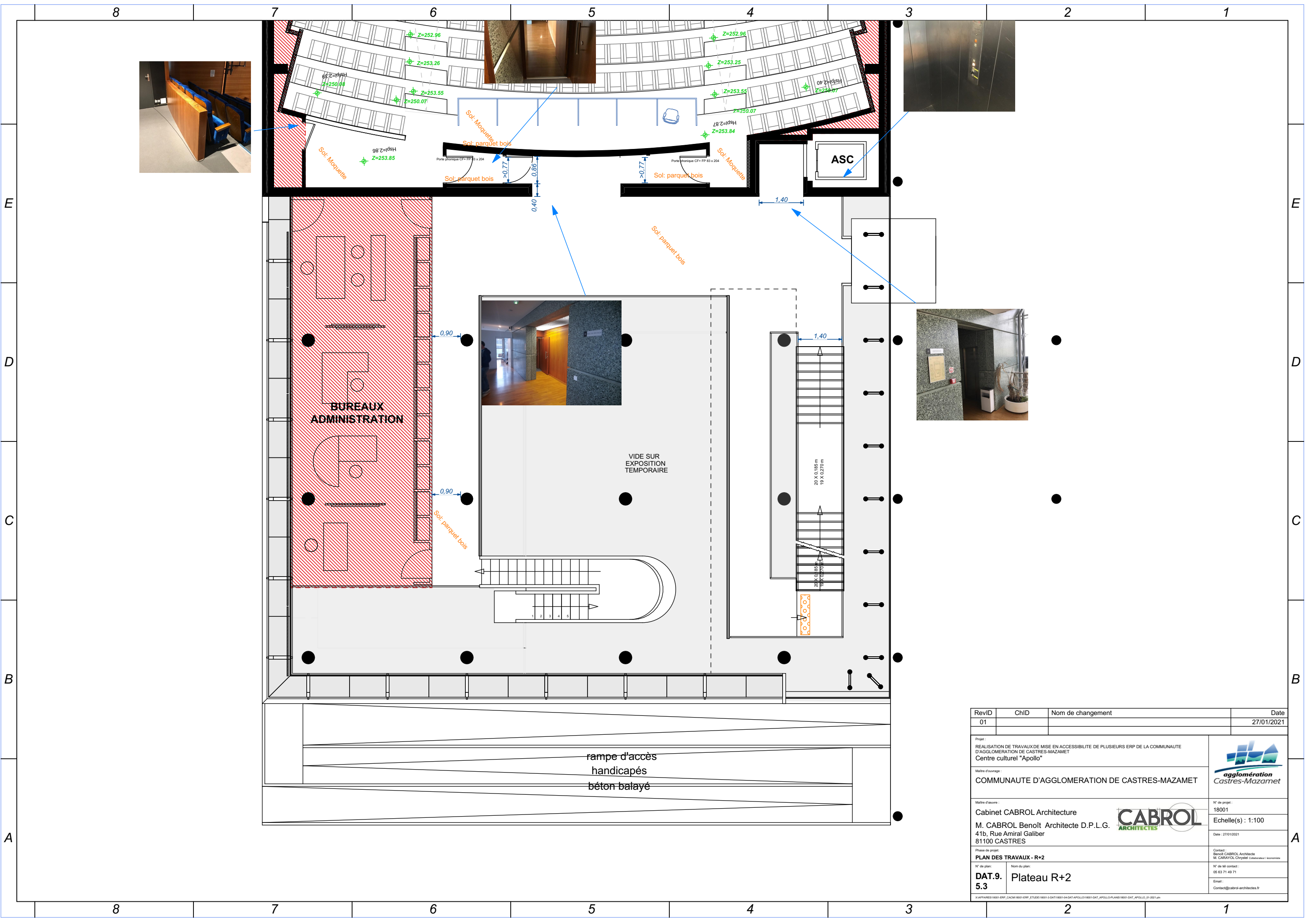
X:\APPROBES\18001-ERP_CACM\18001-ERP_51\UDE\18001-3_DAT\18001-04-DAT-APOLLO\18001-DAT-APOLLO-PLANR18001-DAT-APOLLO_01_2021.dwg



RevID	ChID	Nom de changement	Date
01			27/01/2021
<div>Projet : REALISATION DE TRAVAUX DE MISE EN ACCESSIBILITE DE PLUSIEURS ERP DE LA COMMUNAUTE D'AGGLOMERATION DE CASTRES-MAZAMET Centre culturel "Apollo"</div> <div>Maitre d'ouvrage : COMMUNAUTE D'AGGLOMERATION DE CASTRES-MAZAMET</div> <div>Maitre d'œuvre : Cabinet CABROL Architecture M. CABROL Benoît Architecte D.P.L.G. 41b, Rue Amiral Galiber 81100 CASTRES</div> <div>Phase de projet : PLAN DES TRAVAUX - R+2</div> <div>N° de plan : DAT.9. 5.3</div> <div>N° de plan : Plateau R+2</div> <div>Contact : Benoît CABROL Architecte M. CARAYOL Chryssil Collaborateur / économiste</div> <div>N° de tel contact : 05 63 71 49 71</div> <div>Email : Contact@cabrol-architectes.fr</div> <div> agglomération Castres-Mazamet</div> <div> CABROL ARCHITECTES</div>			
N° de projet : 18001			Echelle(s) : 1:100
Date : 27/01/2021			