

Références de la parcelle 000 AO 204

Référence cadastrale de la parcelle
Contenance cadastrale
Adresse

000 AO 204
106 mètres carrés
RUE DE BRADFORD
81200 AUSSILLON

Références de la parcelle 000 AO 240

Référence cadastrale de la parcelle
Contenance cadastrale
Adresse

000 AO 240
188 mètres carrés
RUE DE BRADFORD
81200 AUSSILLON

Références de la parcelle 000 AO 238

Référence cadastrale de la parcelle
Contenance cadastrale
Adresse

000 AO 238
1 320 mètres carrés
3 RUE DE BRADFORD
81200 AUSSILLON

[illegible]

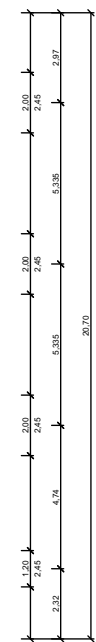

Accès au bâtiment, Entrée

[illegible]

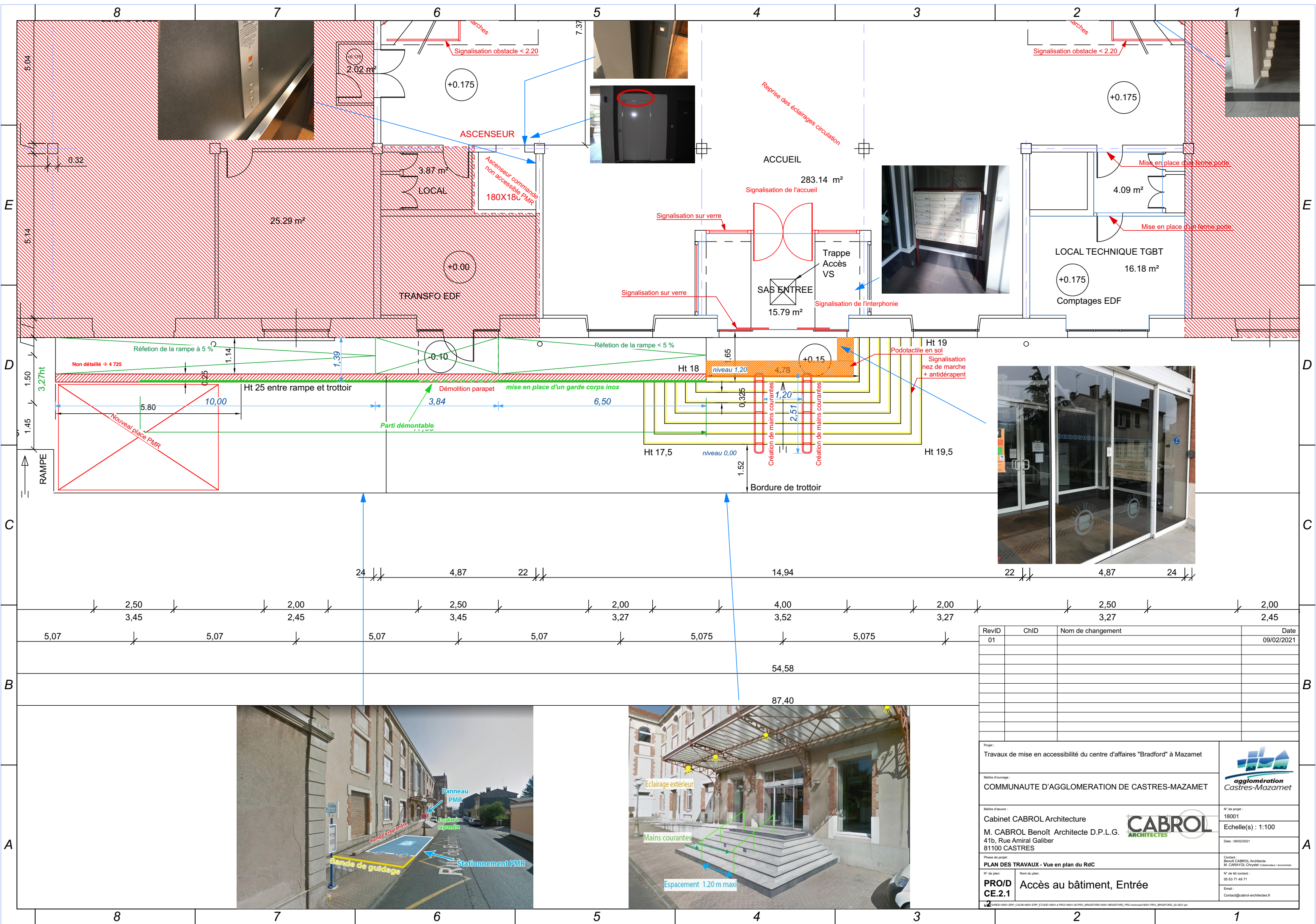

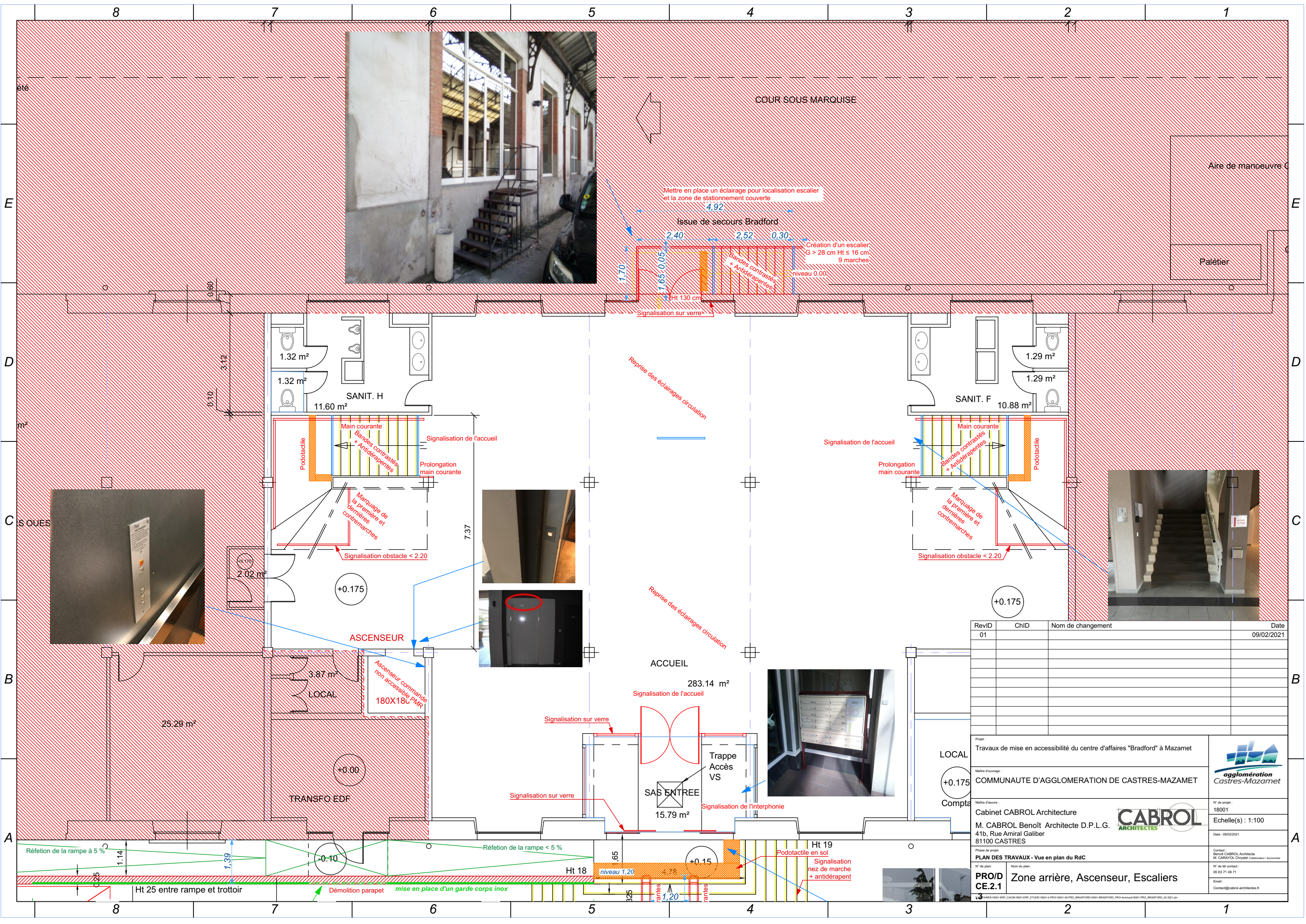

RevID	ChID	Nom de changement	Date
01			09/02/2021
Projet : Travaux de mise en accessibilité du centre d'affaires "Bradford" à Mazamet			
Maitre d'ouvrage : COMMUNAUTE D'AGGLOMERATION DE CASTRES-MAZAMET			
Maitre d'œuvre : Cabinet CABROL Architecture M. CABROL Benoît Architecte D.P.L.G. 41b, Rue Amiral Galiber 81100 CASTRES			
Phase de projet : PLAN DES TRAVAUX - Vue en plan du RdC			
N° de plan : PRO/D CE.2.1			
Nom du plan : Zone arrière, Ascenseur, Escaliers			
N° de tel contact : 05 63 71 49 71			
Email : Contact@cabrol-architectes.fr			

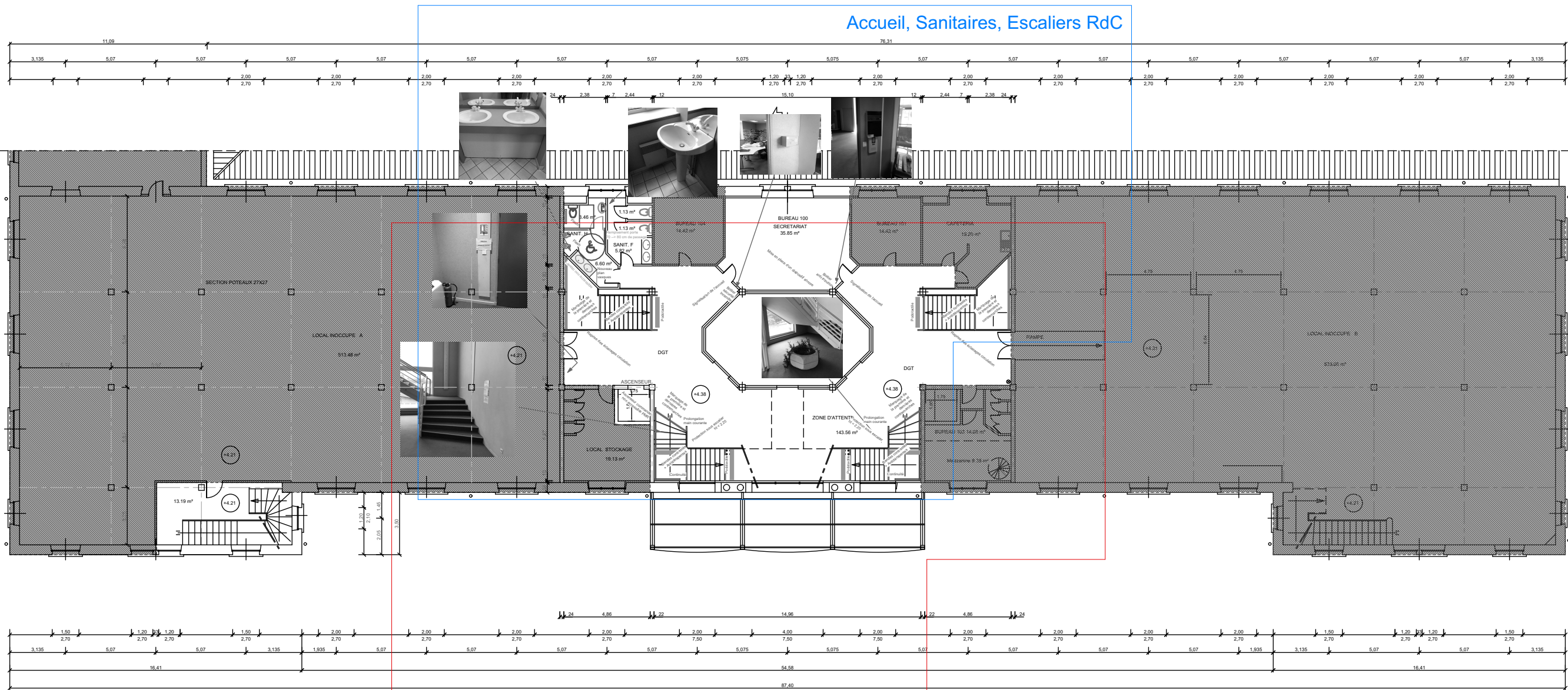

NIVEAU 1

[illegible]

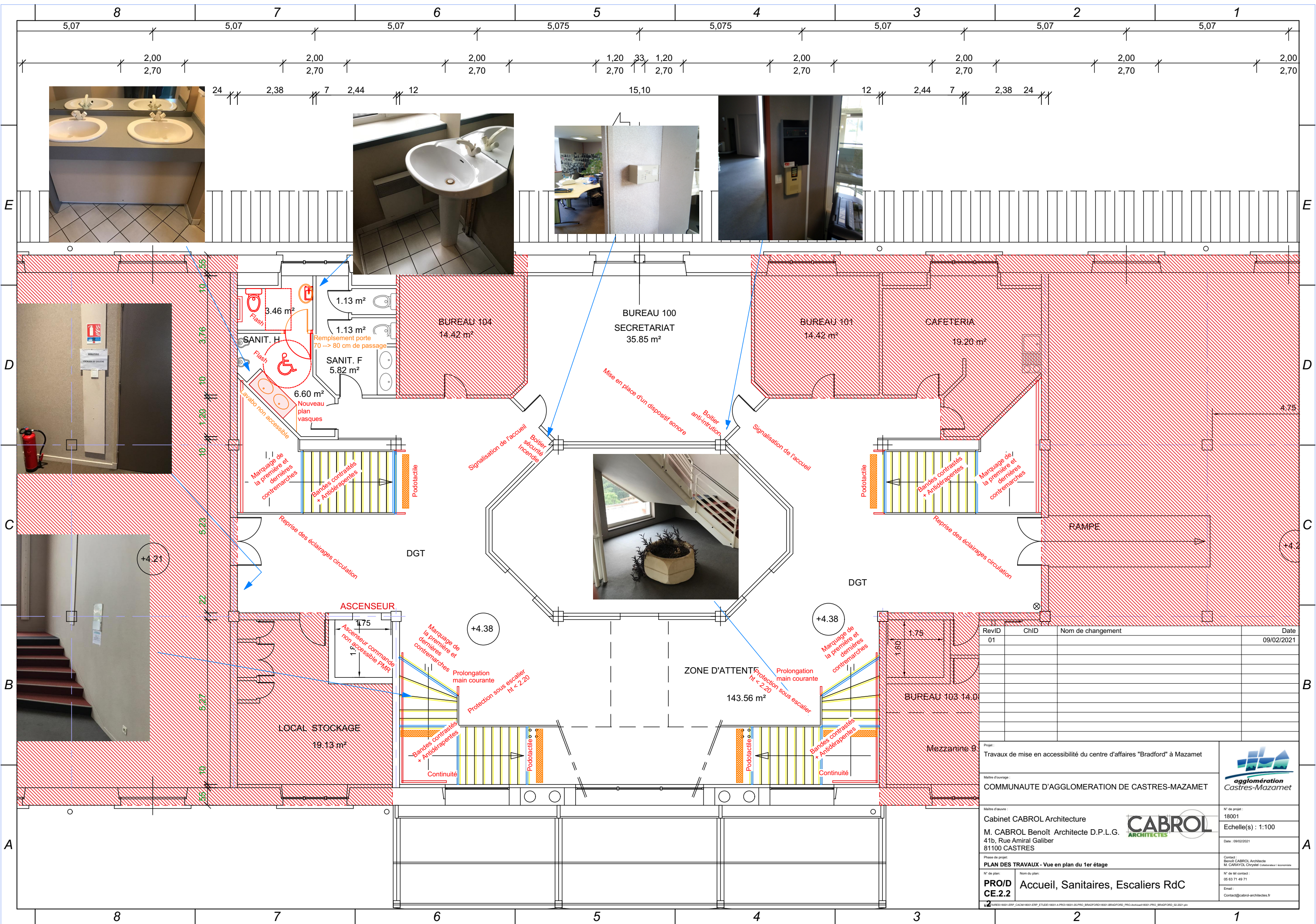

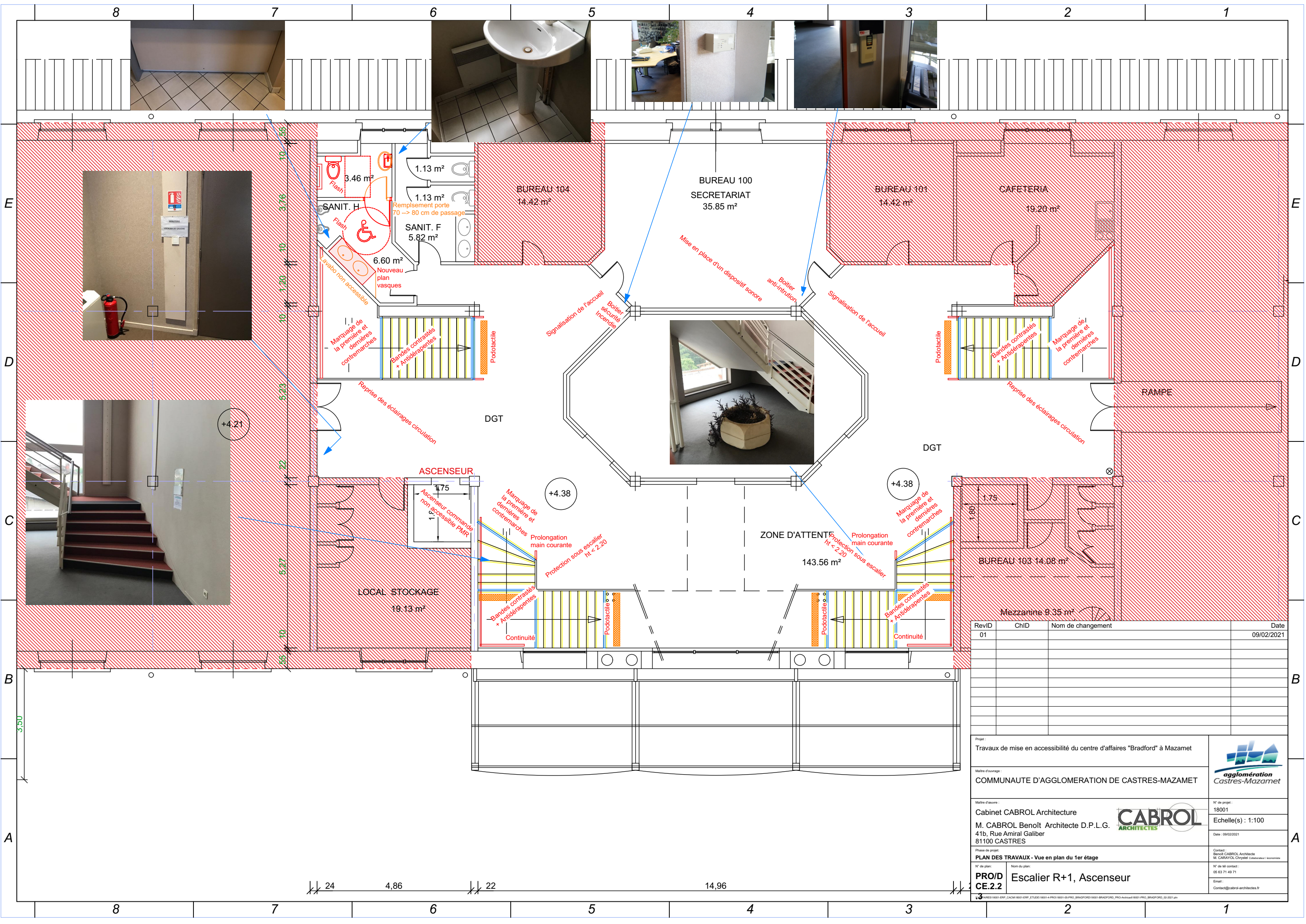

RevID	ChID	Nom de changement	Date
01			09/02/2021

Projet :

Travaux de mise en accessibilité du centre d'affaires "Bradford" à Mazamet

Maitre d'ouvrage :

COMMUNAUTE D'AGGLOMERATION DE CASTRES-MAZAMET

Maitre d'œuvre :

Cabinet CABROL Architecture
M. CABROL Benoît Architecte D.P.L.G.
41b, Rue Amiral Galiber
81100 CASTRES

Phase de projet :

PLAN DES TRAVAUX - Vue en plan du 1er étage

N° de plan :

PRO/D
CE.2.2

Nom du plan :

Escalier R+1, Ascenseur

N° de projet :

18001

Echelle(s) :

1:100

Date :

09/02/2021

Contact :

Benoît CABROL Architecte
M. CARAYOL Chrystèle Collaborateur / économiste

N° de tel contact :

05 63 71 49 71

Email :

Contact@cabrol-architectes.fr



agglomération
Castres-Mazamet



CABROL
ARCHITECTES

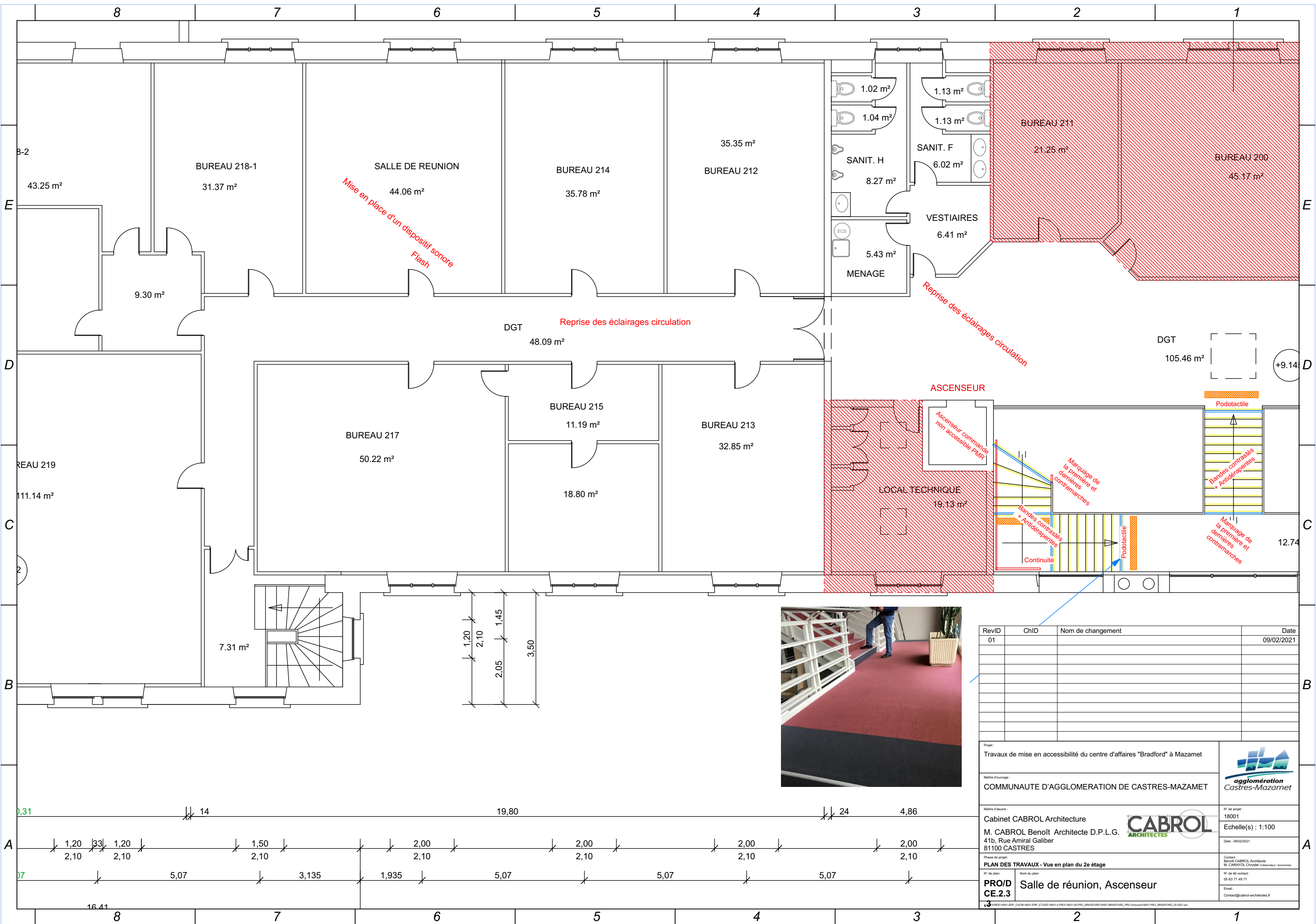

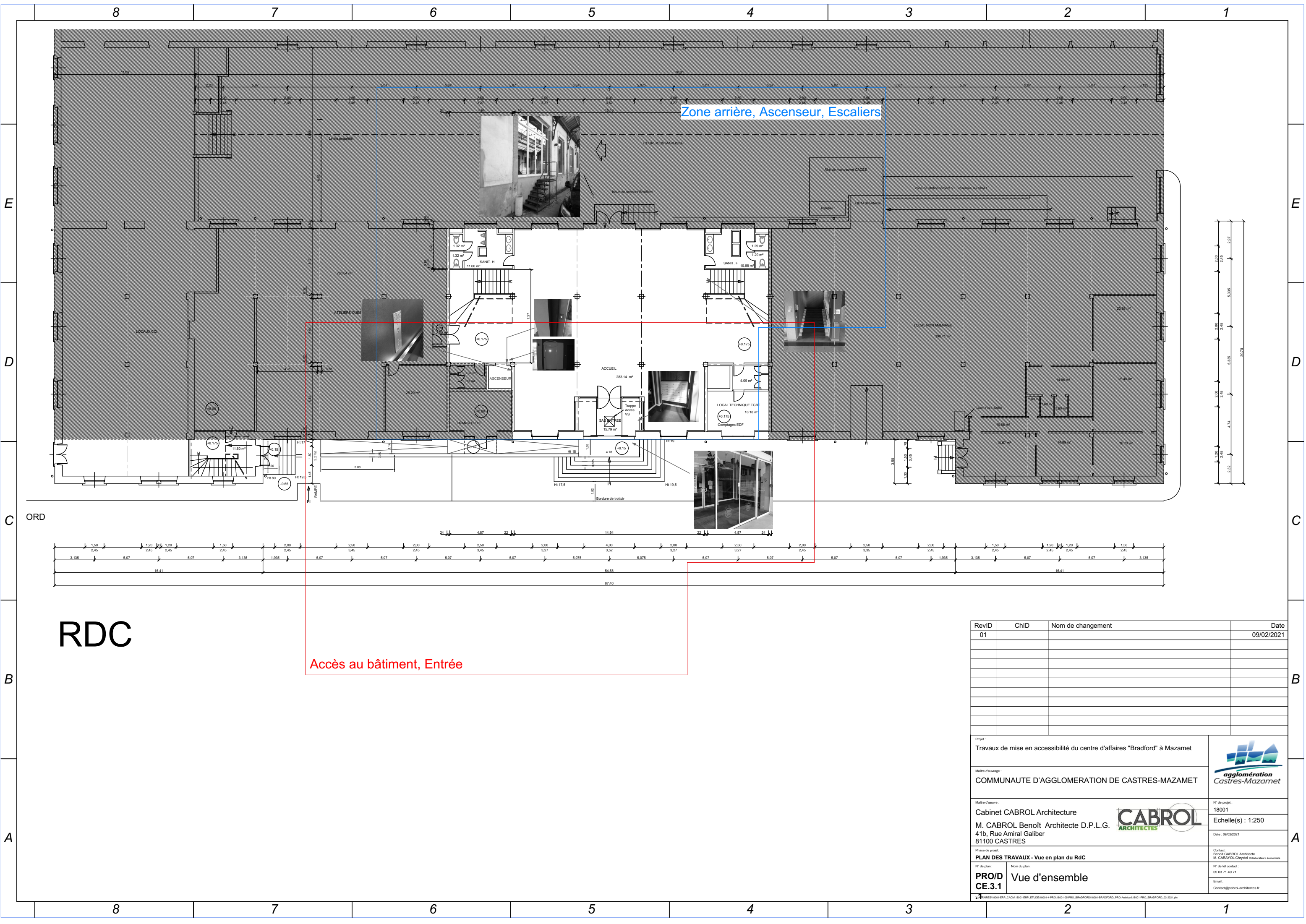



RDC

Accès au bâtiment, Entrée

Zone arrière, Ascenseur, Escaliers

Rev/D	Ch/D	Nom de changement	Date
01			09/02/2021
Projet :			
Travaux de mise en accessibilité du centre d'affaires "Bradford" à Mazamet			
Maître d'ouvrage :			
COMMUNAUTE D'AGGLOMERATION DE CASTRES-MAZAMET			
Maître d'œuvre :			N° de projet :
Cabinet CABROL Architecture			18001
M. CABROL Benoît Architecte D.P.L.G.			Echelle(s) : 1:250
41b, Rue Amiral Galiber			Date : 09/02/2021
81100 CASTRES			
Phase de projet :			Contact :
PLAN DES TRAVAUX - Vue en plan du RdC			Benoît CABROL Architecte
N° de plan :	Nom du plan :		M. CARAYOL Chrystel Collaborateur / économiste
PRO/D	Vue d'ensemble		N° de tél contact :
CE.3.1			05 63 71 49 71
			Email :
			Contact@cabrol-architectes.fr



FAIRES18001-ERP_CACM18001-ERP_ETUDE18001-4-PRO18001-35-PRO_BRADFORD18001-BRADFORD_PRO-Architecte18001-PRO_BRADFORD_02.2021.pdf

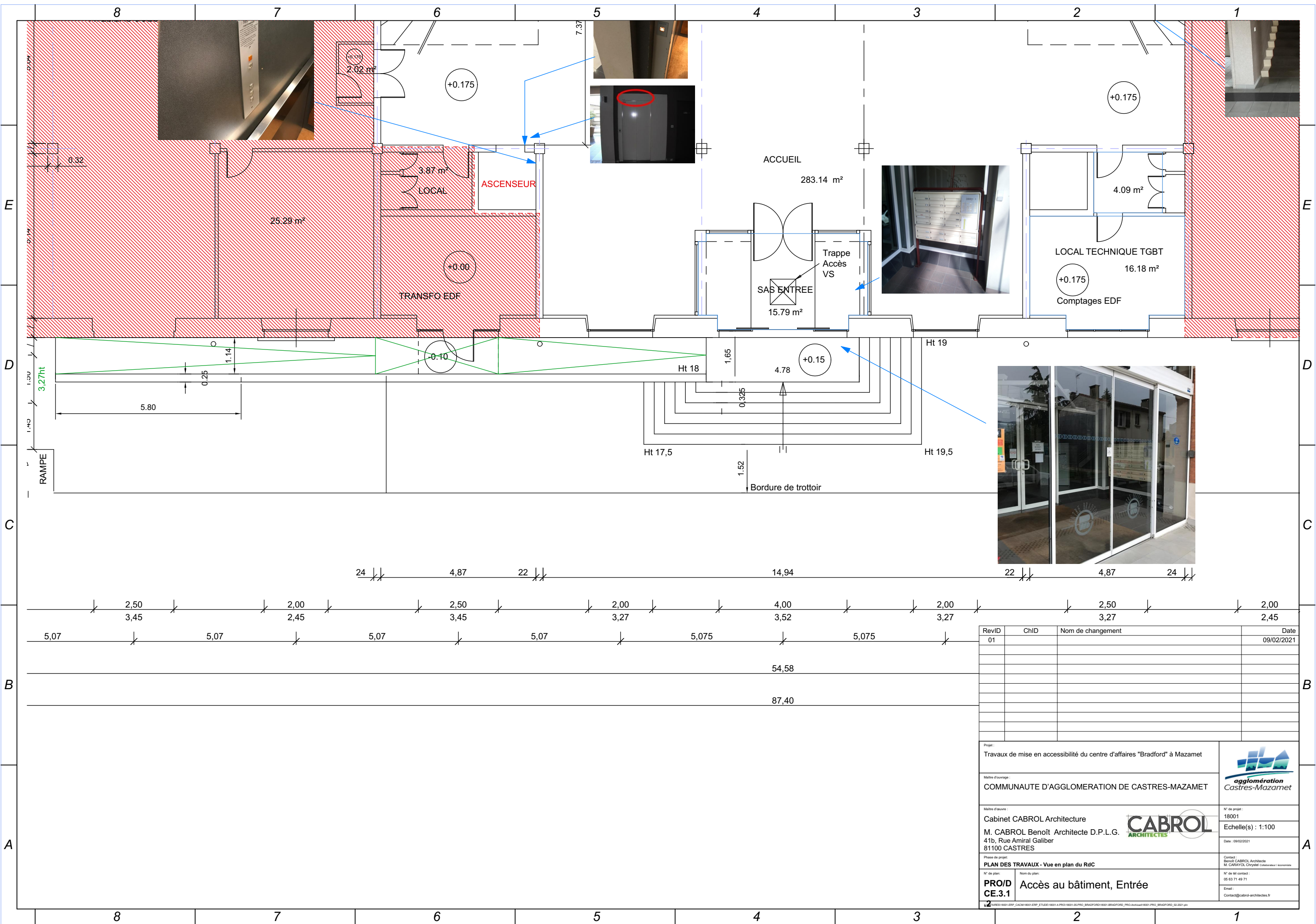

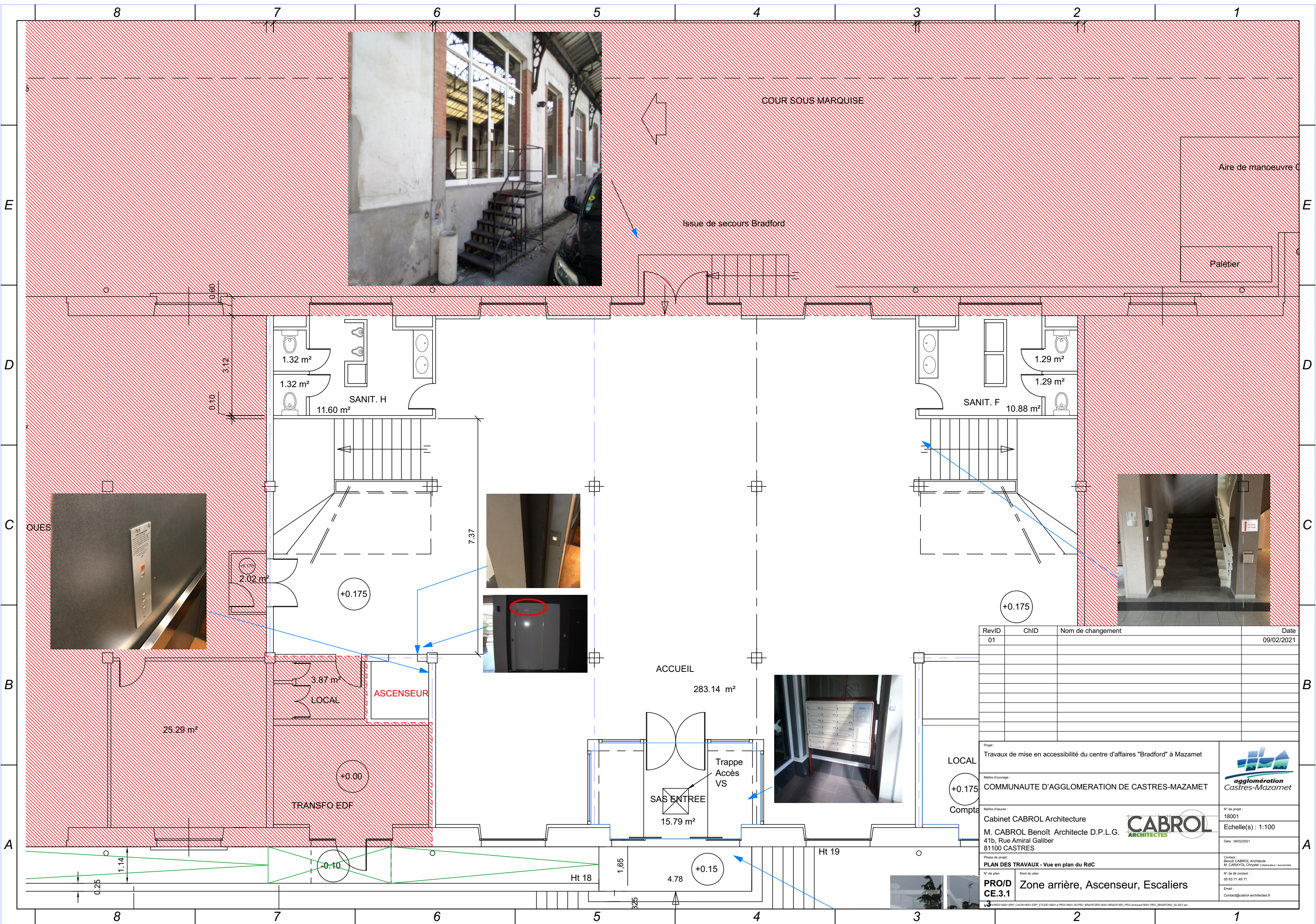

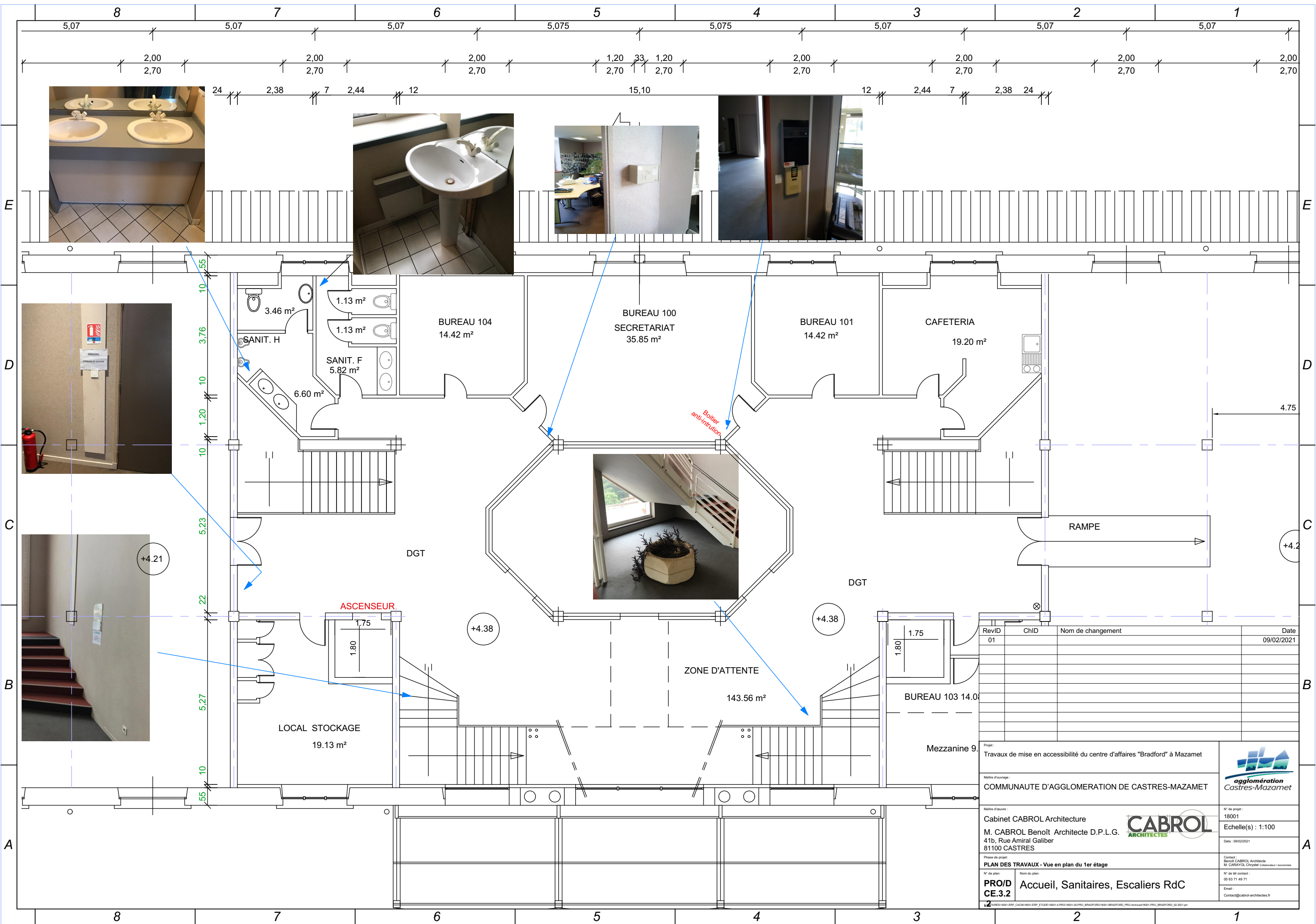

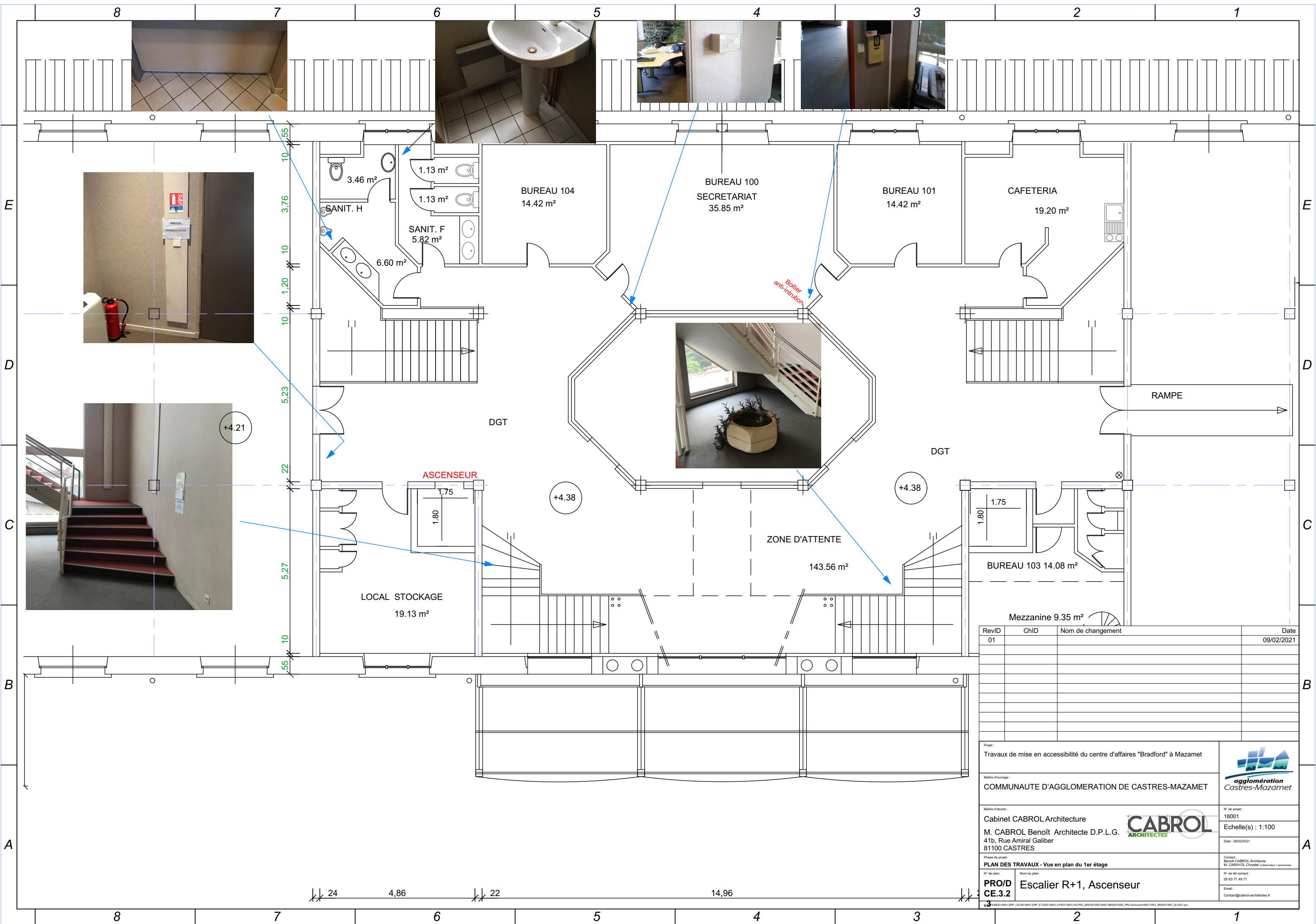

[illegible]

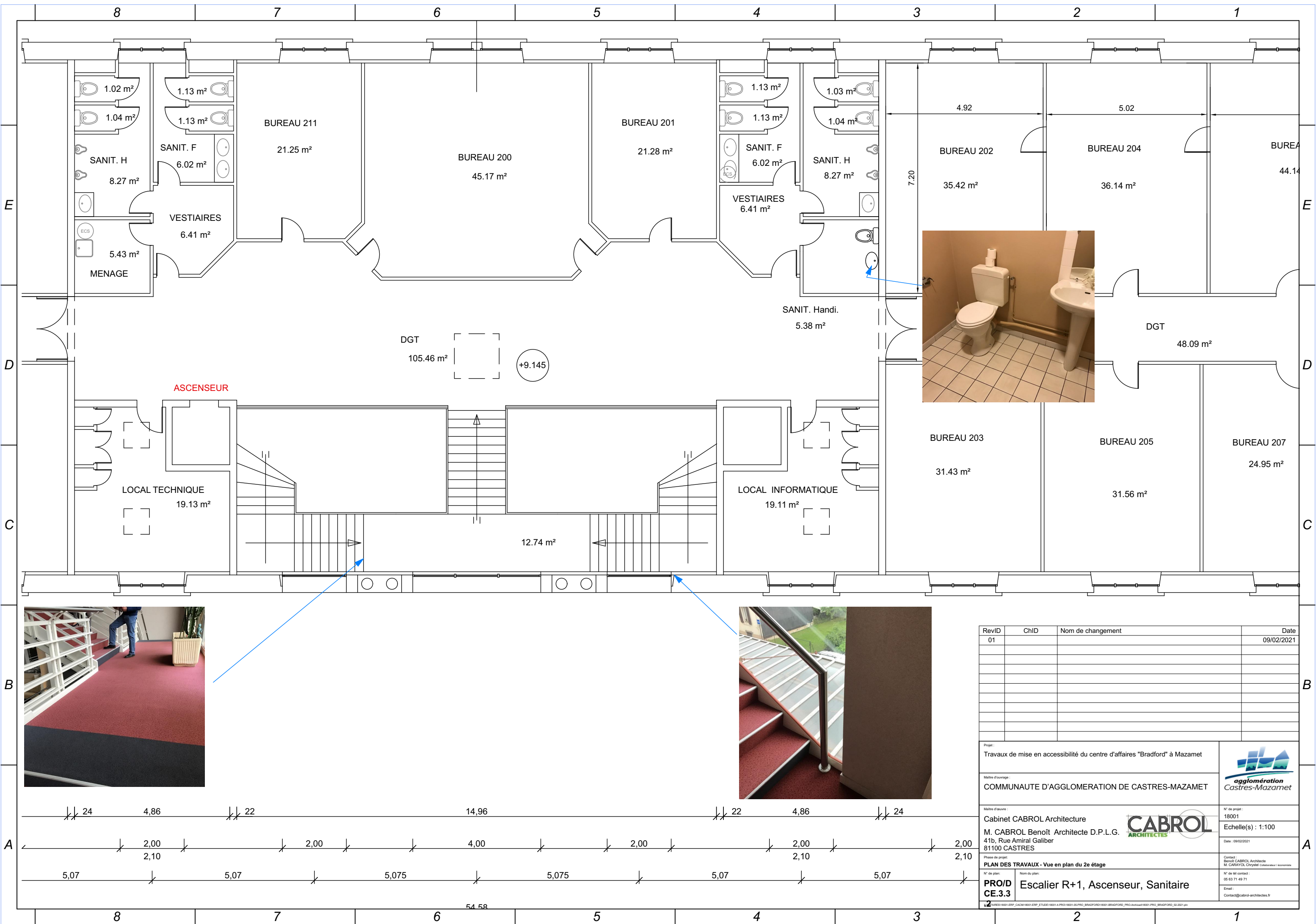

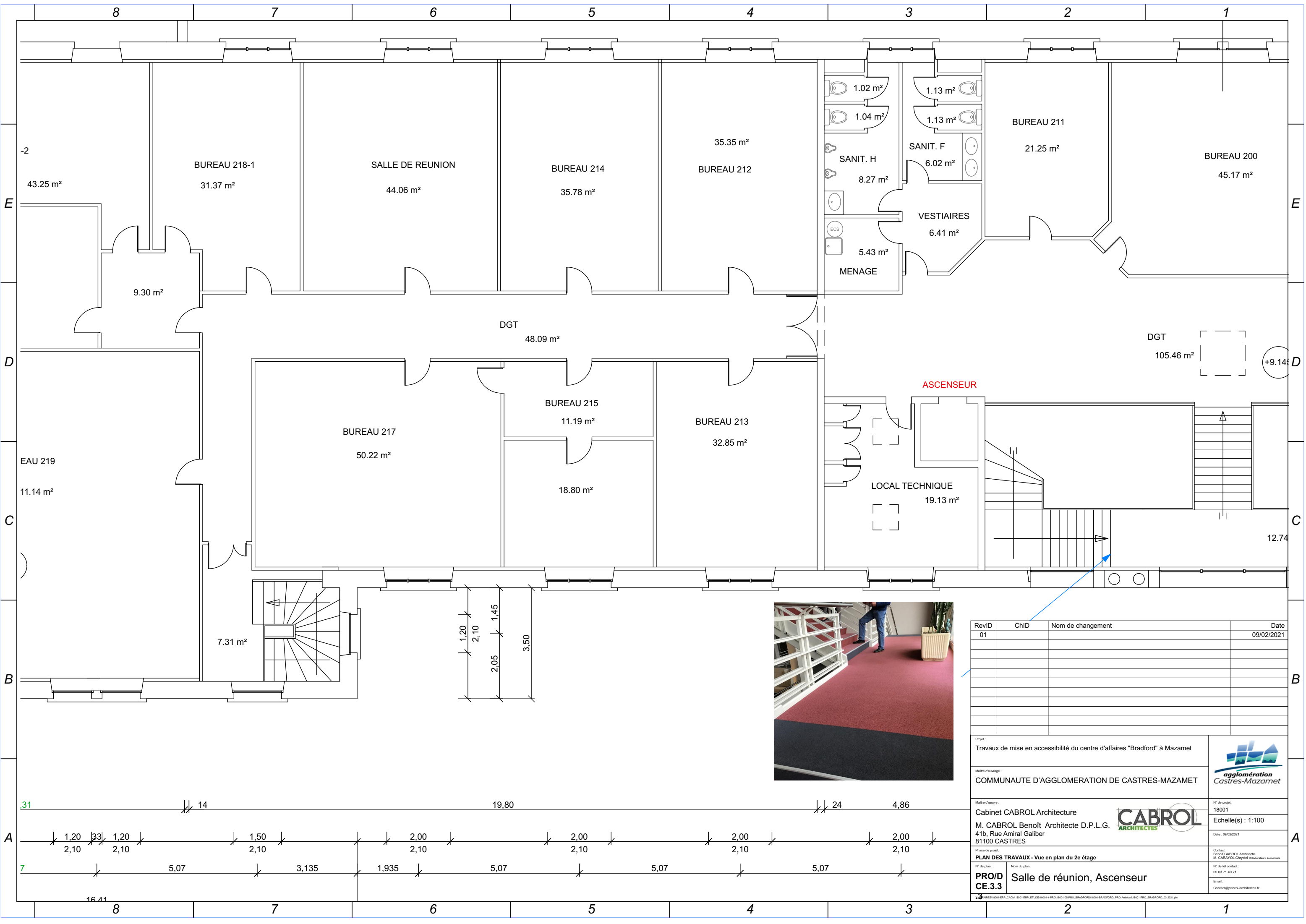

RevID	ChID	Nom de changement	Date
01			09/02/2021

Projet : Travaux de mise en accessibilité du centre d'affaires "Bradford" à Mazamet		
Maître d'ouvrage : COMMUNAUTE D'AGGLOMERATION DE CASTRES-MAZAMET		
Maître d'œuvre : Cabinet CABROL Architecture M. CABROL Benoît Architecte D.P.L.G. 41b, Rue Amiral Galiber 81100 CASTRES		N° de projet : 18001
		Echelle(s) : 1:100
Phase de projet : PLAN DES TRAVAUX - Vue en plan du 2e étage		Date : 09/02/2021
N° de plan : PRO/D CE.3.3	Nom du plan : Salle de réunion, Ascenseur	Contact : Benoît CABROL Architecte M. CARAYOL Chrystèle Collaborateur / économiste N° de tel contact : 05 63 71 49 71 Email : Contact@cabrol-architectes.fr

3 ARRETS 18001-ERP_CACM 18001-ERP_ETUDE 18001-4 PRO 18001-05 PRO_BRADFORD 18001-BRADFORD_PRO_Architect 18001-PRO_BRADFORD_02-2021.jpg