

Etat des lieux Plan de masse 1:500

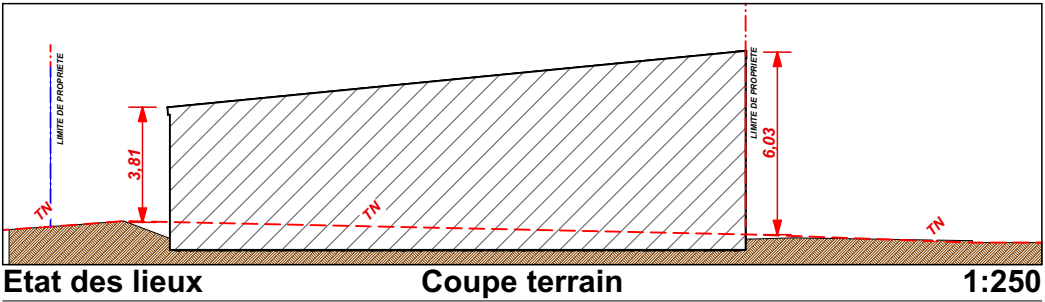

Etat des lieux Coupe terrain 1:250

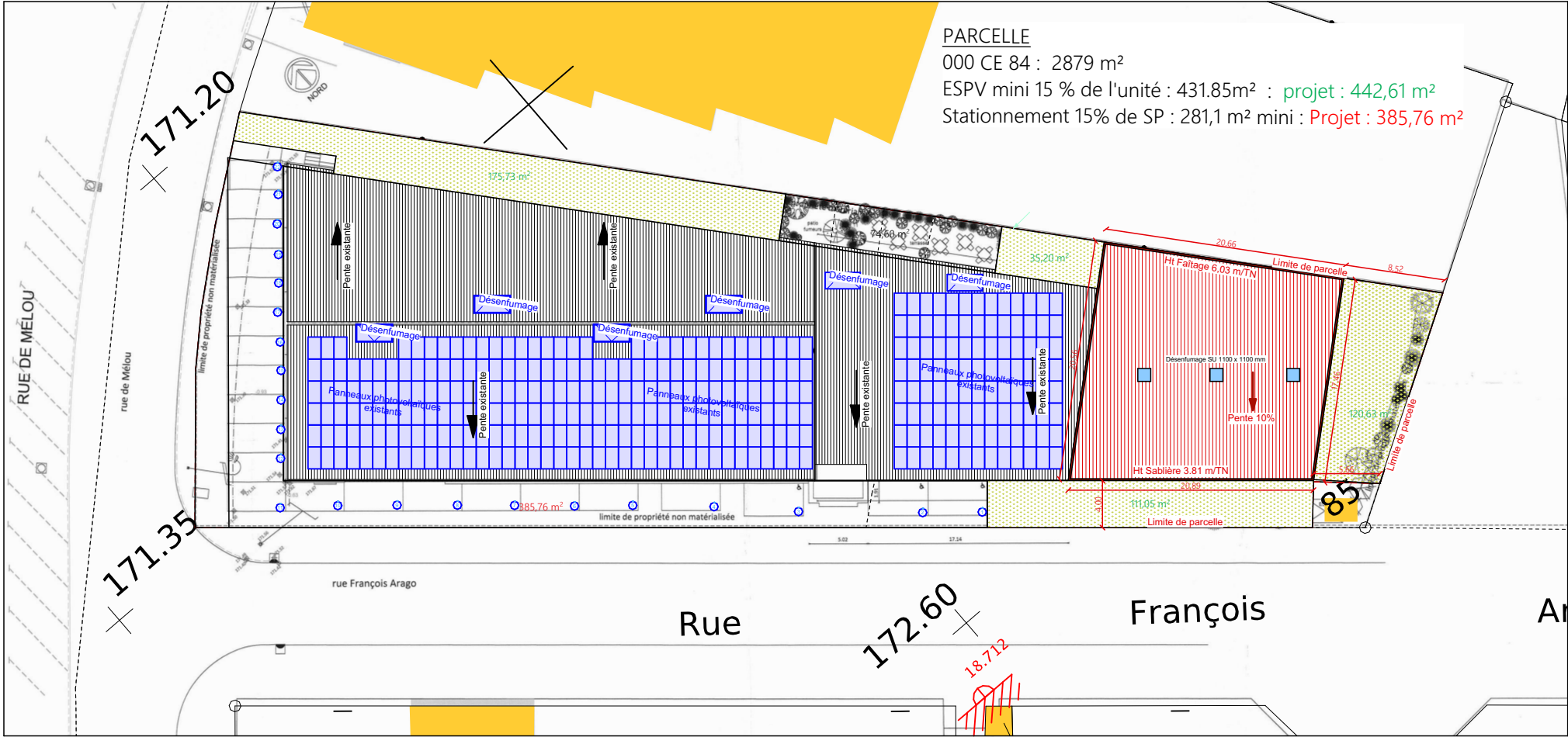

Etat projeté Plan de masse 1:500

Nota : les réseaux seront reprise depuis le bâtiment existant

 Cabrol & Beauvois ARCHITECTES 410, rue Albert Gaudier 81100 CASTRES	Réf : 22003 Réf Tarn Habitat : 22003 Projet d'extension de l'établissement "CITY FUN"		SCI IMMO PM (CITY FUN à CASTRES) SCI IMMO PM (CITY FUN à CASTRES) Siret : 879 470 151 00017 81 440 BROUSSE
	Référence cadastrale : 000 CE 84 - Surface de l'unité foncière (indicative) : 2 879 m²	Permis de construire 1- Pièces obligatoires Plan de masse	PC02/PC.03 Echelle :
<u>Visa maître d'ouvrage :</u> SCI IMMO PM (CITY FUN à CASTRES)		<u>Visa maître d'œuvre :</u> 	

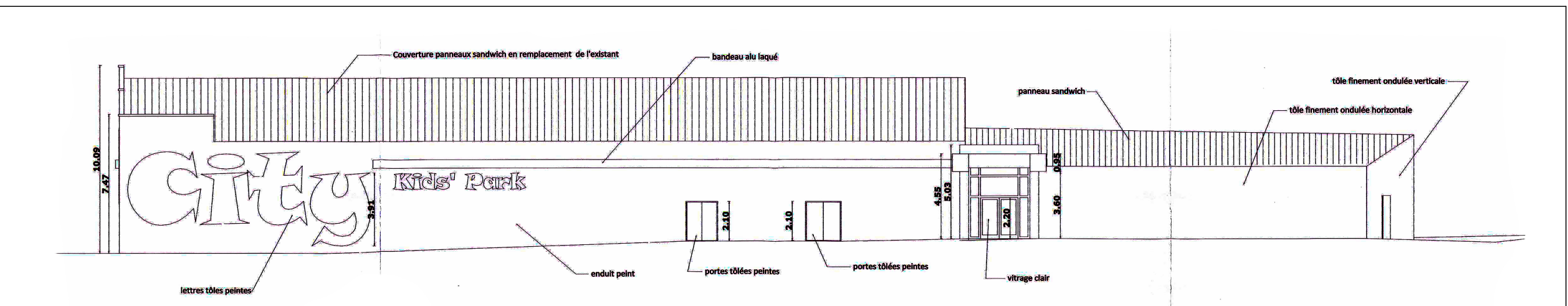
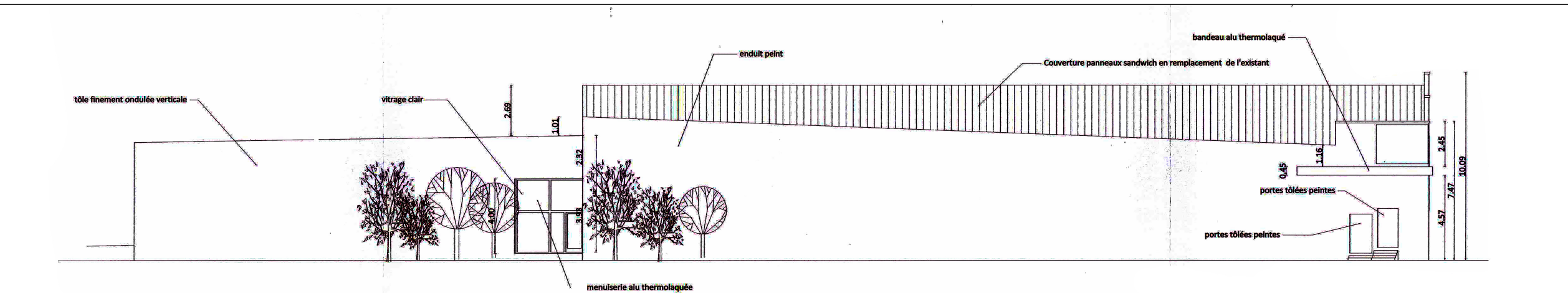
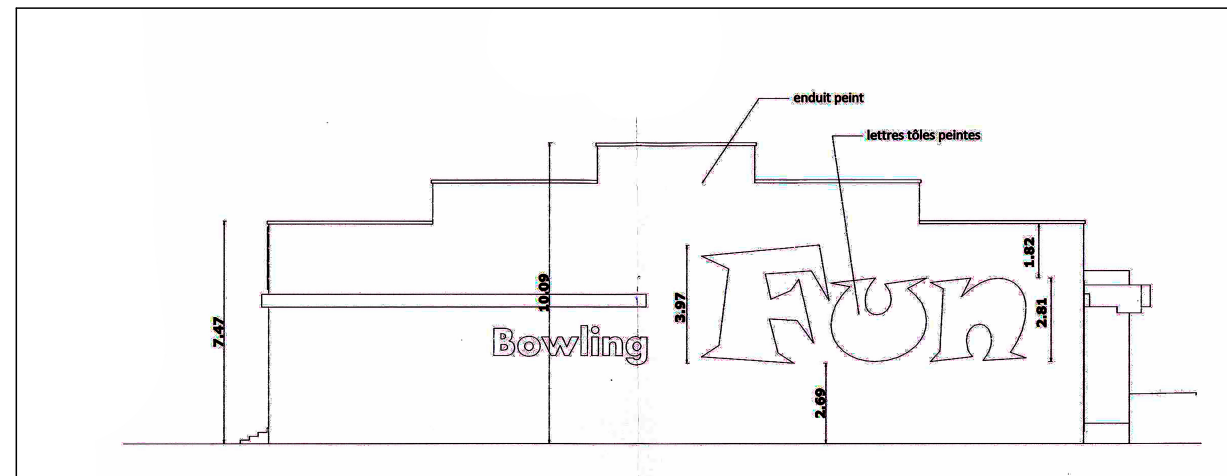
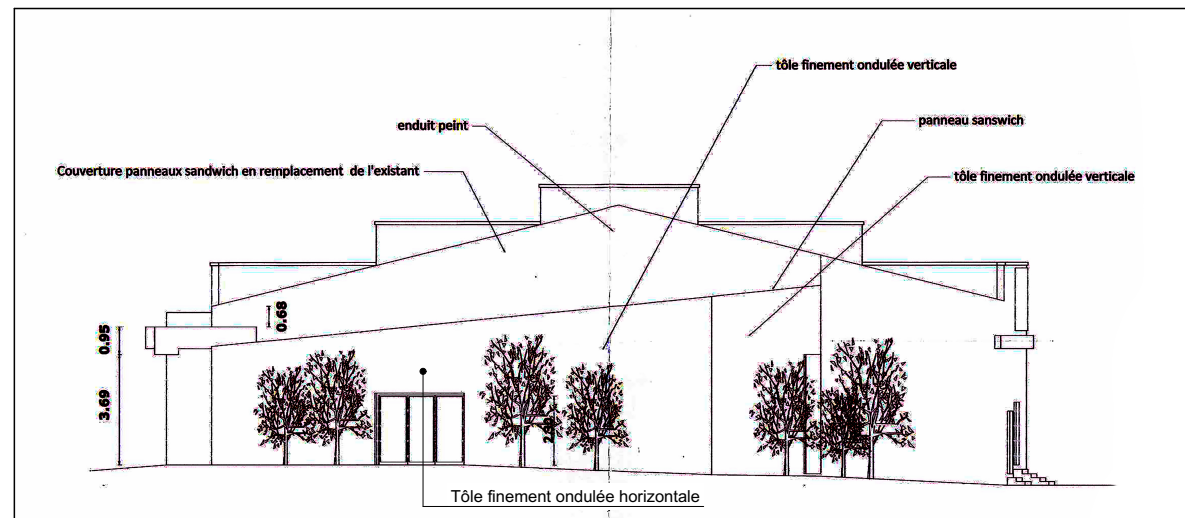

 <p>Cabrol & Beauvois</p> <p>ARCHITECTES</p> <p>47 RUE AMIENS 63100 CLERMONT-FERRAND</p>	<p>Réf : 22003 Réf Tarn Habitat : 22003</p> <p>Projet d'extension de l'établissement "CITY FUN"</p>		<p>SCI IMMO PM (CITY FUN à CASTRES)</p> <p>SCI IMMO PM (CITY FUN à CASTRES)</p> <p>Siret : 879 470 151 00017</p> <p>81 440 BROUSSE</p>
	<p>Référence cadastrale : 000 CE 84 - Surface de l'unité foncière (indicative) : 2 879 m²</p> <p><u>Permis de construire :</u></p> <p>1- Pièces obligatoires</p> <p>Façades - Etat des lieux</p>	<p>PC5-1</p> <p>Echelle :</p>	<p>Modifié le : 19/07/2022</p>
<p><u>Visa maître d'ouvrage :</u></p> <p>SCI IMMO PM (CITY FUN à CASTRES)</p>		<p><u>Visa maître d'œuvre :</u></p>	
<p>Plan de principe non valable pour exécution</p>			



 <p>Cabrol & Beauvois</p> <p>ARCHITECTES</p> <p>47 Boulevard de la République 91100 GASTRIS</p>	<p>Réf : 22003 Réf Tarn Habitat : 22003</p> <p>Projet d'extension de l'établissement "CITY FUN"</p> <p>Référence cadastrale : 000 CE 84 - Surface de l'unité foncière (indicative) : 2 879 m²</p> <p><u>Permis de construire</u></p> <p>1- Pièces obligatoires</p> <p>Façades - Etat projeté</p>	<p>SCI IMMO PM (CITY FUN à CASTRES)</p> <p>SCI IMMO PM (CITY FUN à CASTRES)</p> <p>Siret : 879 470 151 00017 81 440 BROUSSE</p> <p>Modifié le : 19/07/2022</p> <p>PC5-2</p> <p>Echelle :</p> <p>Juillet 2022</p>		
<table border="1" style="width: 100%;"> <tr> <td style="width: 50%; vertical-align: top;"> <p><u>Visa maître d'ouvrage :</u></p> <p>SCI IMMO PM (CITY FUN à CASTRES)</p> </td> <td style="width: 50%; vertical-align: top;"> <p><u>Visa maître d'œuvre :</u></p> </td> </tr> </table> <p>Plan de principe non valable pour exécution</p> <p>X:\WAFFAIRE\2003-CITY FUN - EXTENSION\2003-PHASES ETUDES & CHANTIER\2003-3-APD-DPC\2003-3-DPC-ARCHICAD\2003-DPC-CITY-FUN-19-07-2022.dgn</p>			<p><u>Visa maître d'ouvrage :</u></p> <p>SCI IMMO PM (CITY FUN à CASTRES)</p>	<p><u>Visa maître d'œuvre :</u></p>
<p><u>Visa maître d'ouvrage :</u></p> <p>SCI IMMO PM (CITY FUN à CASTRES)</p>	<p><u>Visa maître d'œuvre :</u></p>			



 Cabrol & Beauvois ARCHITECTES 470, rue Aristide Gaillet 81100 CASTRES	Réf : 22003 Réf Tarn Habitat : 22003 Projet d'extension de l'établissement "CITY FUN"		SCI IMMO PM (CITY FUN à CASTRES) SCI IMMO PM (CITY FUN à CASTRES) Siret : 879 470 151 00017 81 440 BROUSSE Modifié le : 19/07/2022
	Référence cadastrale : 000 CE B4 - Surface de l'unité foncière (indicative) : 2 879 m²		PC6 Echelle : Juillet 2022
	Permis de construire : 1- Pièces obligatoires Documents graphiques d'insertion		
Visa maître d'ouvrage : SCI IMMO PM (CITY FUN à CASTRES)		Visa maître d'œuvre : 	
Plan de principe non valable pour exécution <small>X:\AFA\BESW2003-CITY FUN - EXTENSION\NW2003-PHASES ETUDES & CHANTIER\NW2003-3-AFD-CPW2003-CPW2003-CPW-ARCHICAD\NW2003-CPW-CITY FUN-19-07-2022.pln</small>			

